

Prospetto Nord  
scala 1:100

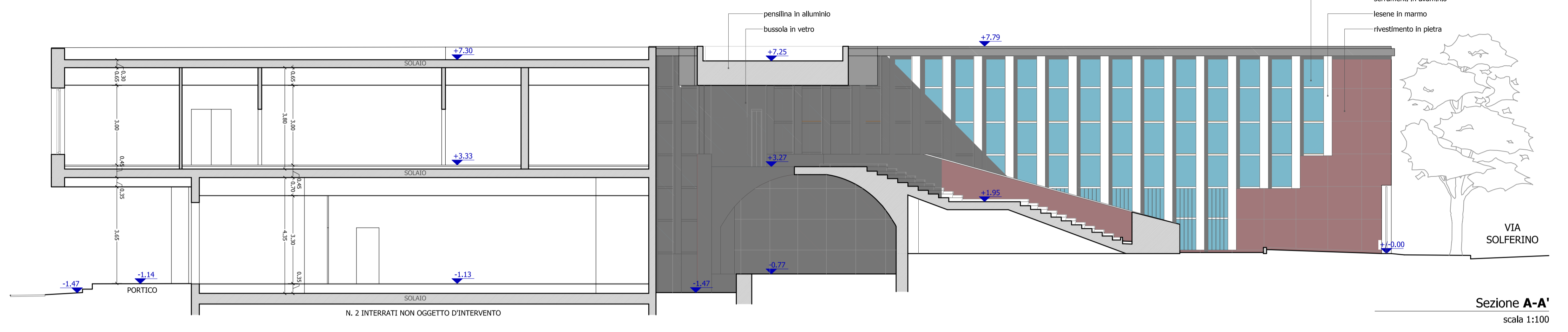

Sezione A-A'  
scala 1:100



Prospetto Sud  
scala 1:100

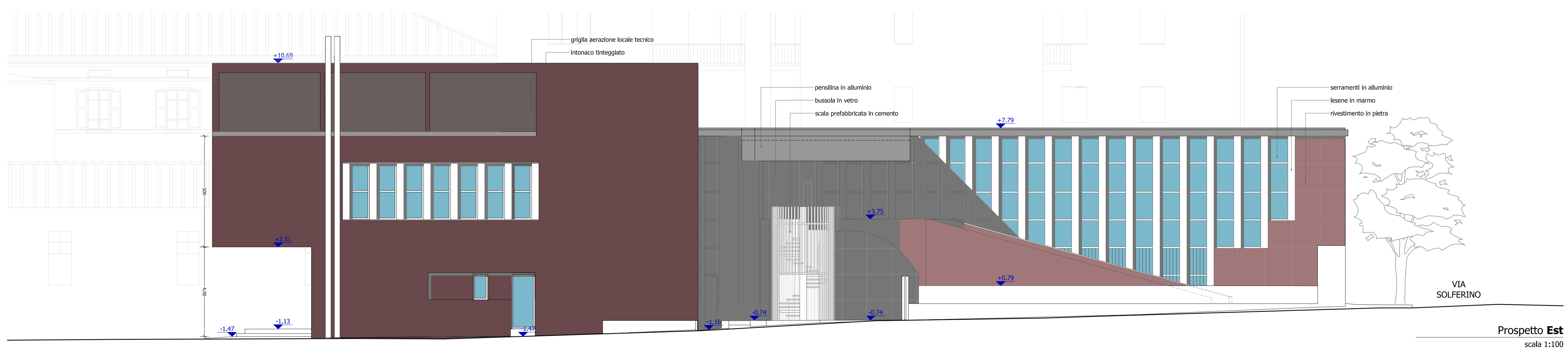

Prospetto Est  
scala 1:100

*Uff. Arch.*  
DOTT. MICHELE PICCAROLI  
M. 1085  
ALSO ARCHITETTI DI BRESCIA

GIOCONETTI PICCAROLI VITALE STUDIO ASSOCIATO  arch. giovanni cigognetti arch. michèle piccaroli ing. chiara vitale  studio associato di architettura e urbanistica località san polo - lonato (bs) tel./fax 030 - 9911360/7 studio@olpiv.it	Comune di BRESCIA via Solferino, 22	Tavola <b>6</b>
	Proprietà: Editoriale Bresciana S.p.a.  S.U.A.P. : Riorganizzazione uffici editoriali con ampliamento volumetrico	Rif. 480.06.03.14 marzo 2014

Tutti i diritti di riproduzione e ristampa sono riservati.