

Prospetto Nord  
scala 1:100

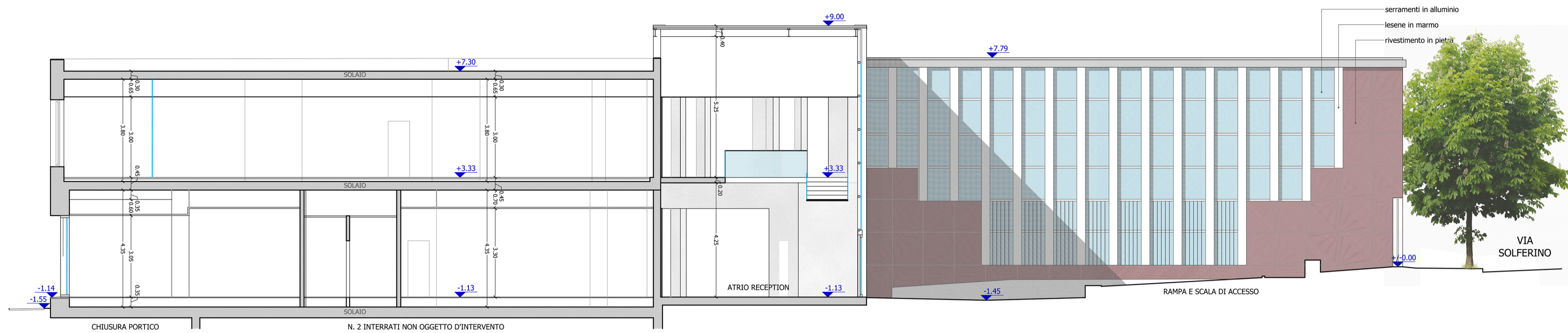

Sezione A-A'  
scala 1:100

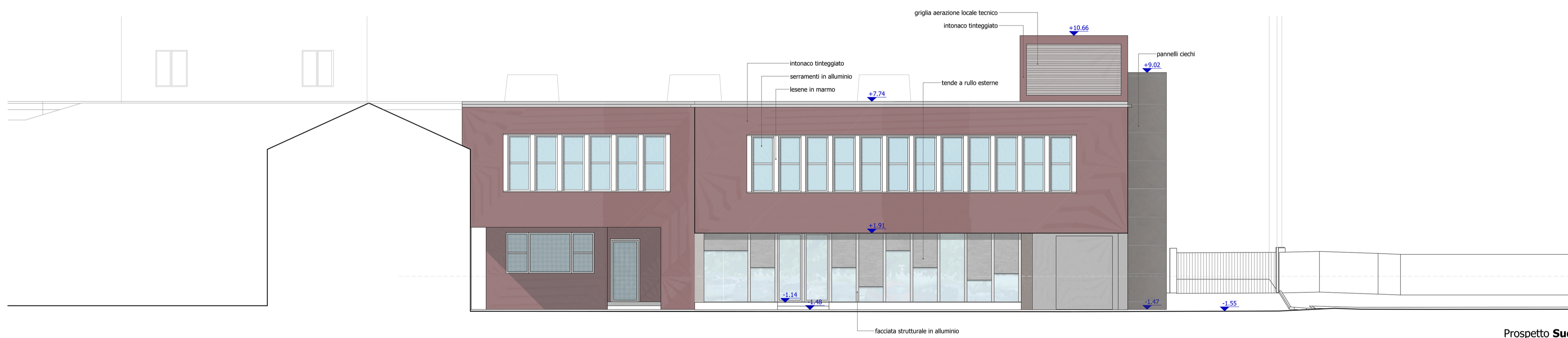

Prospetto Sud  
scala 1:100

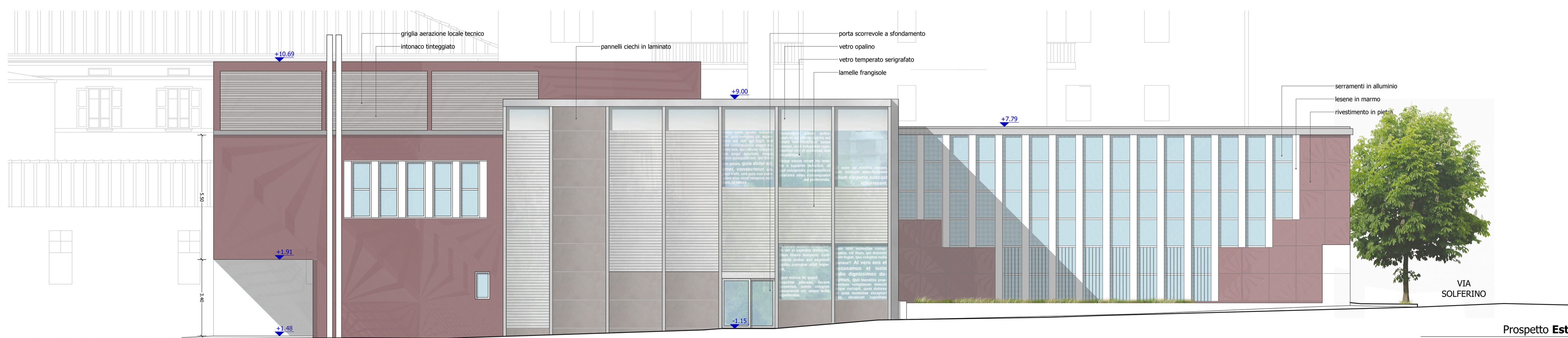

Prospetto Est  
scala 1:100

  
 DOTT. MICHELE PICCARDI  
 ARCHITETTO  
 M. 085  
 ALGO ARCHITETTI DI BRESCIA

OGGONETTI RICCARDE VITALE STUDIO ASSOCIATO	Comune di <b>BRESCIA</b> via Solferino, 22 Proprietà: Editoriale Bresciana S.p.a. <b>S.U.A.P.</b> : Riorganizzazione uffici editoriali con ampliamento volumetrico <b>PROGETTO</b> Prospetti; Sezione A-A'	Tavola <b>10</b> Rif. 480.10.03.14 marzo 2014 1:100
--	--	---

Tutti i diritti di riproduzione e ristampa sono riservati