



**Al via la riqualificazione
di via Vittorio Veneto**



PRINCIPALE AREA DI INTERVENTO

A

AREE DI INTERVENTO COMPLEMENTARI

- B VIA MONTELLO
- C VIA GORIZIA
- D VIA FOSCOLO

VIA VENETO: GARA D'APPALTO

Approvazione Progetto Definitivo-Esecutivo

Delibera di Giunta n. 172 del 27/4/2022

Procedura di gara

Offerta Economicamente Più Vantaggiosa

Aggiudicazione

Ditta F.L. COSTRUZIONI & AUTOTRASPORTI SRL di Capriano del Colle (BS)

Importo di progetto: 3.000.000 Euro

Offerta Economica: ribasso del 3,687%

Offerta Tempo: da 240 a 192 giorni lavorativi (20%)

VIA VENETO: GARA D'APPALTO

Offerta Tecnica

ARREDO URBANO



PROGETTO

Panchina con schienale in grigliato elettrofuso



OFFERTA

Panchina interamente realizzata in plastica riciclata reBnew, resistente alle intemperie, oli, acidi.

APPARATI ARBOREI

- Estensione garanzia di attecchimento e manutenzione da 2 a 3 anni
- Miglioramento del substrato di coltura
- Fornitura di accumulatori d'acqua a livello radicale

CRONOPROGRAMMA

FASE PROPEDEUTICA

(modifica viabilistica strade laterali,
allestimento cantiere e potatura alberature)

FASE REALIZZAZIONE INTERVENTI DI RIQUALIFICAZIONE URBANA

FASE DI COMPLETAMENTO

(opere a verde, asfaltature, segnaletica
definitiva, arredo urbano, smantellamento
cantiere)

INIZIO LAVORI
29/8/2022

FINE LAVORI
Pasqua 2023

FASE PROPEDEUTICA

FASE PROPEDEUTICA

INIZIO IL 29 AGOSTO 2022

DURATA 15 GIORNI

ALLESTIMENTO CANTIERE

MODIFICHE VIABILISTICHE

POTATURE ALBERATURE



MODIFICHE VIABILISTICHE



VIA	TRATTO	TIPOLOGIA DI MODIFICA
Monte Grappa	da via Pavoni a via Veneto	istituzione senso unico di marcia direzione est
Monte Grappa	da via Monte Santo a via Veneto	istituzione senso unico di marcia direzione ovest
Pasubio	da via Monte Grappa a via Montello	istituzione senso unico di marcia in direzione nord
Monte Santo	da via Tommaseo a via Monte Grappa	istituzione senso unico di marcia in direzione sud
Monte Nero	da via Veneto a via Monte Nero (civico 10)	istituzione senso unico di marcia direzione ovest
Tommaseo	da via Pavoni a via Veneto	istituzione senso unico di marcia direzione est
Tommaseo	da via Monte Santo a via Veneto	istituzione senso unico di marcia direzione ovest
Pavoni	da via Tommaseo a via Monte Ortigara	istituzione senso unico di marcia in direzione nord
Rossetti	da via Veneto a via della Valle	istituzione senso unico di marcia direzione est

FASI DI INTERVENTO

FASE DI REALIZZAZIONE
DEGLI INTERVENTI DI
RIQUALIFICAZIONE
URBANA

REALIZZAZIONE PER TRATTI

VIABILITA' VIA VENETO
GARANTITA DURANTE
TUTTA LA DURATA DEI
LAVORI

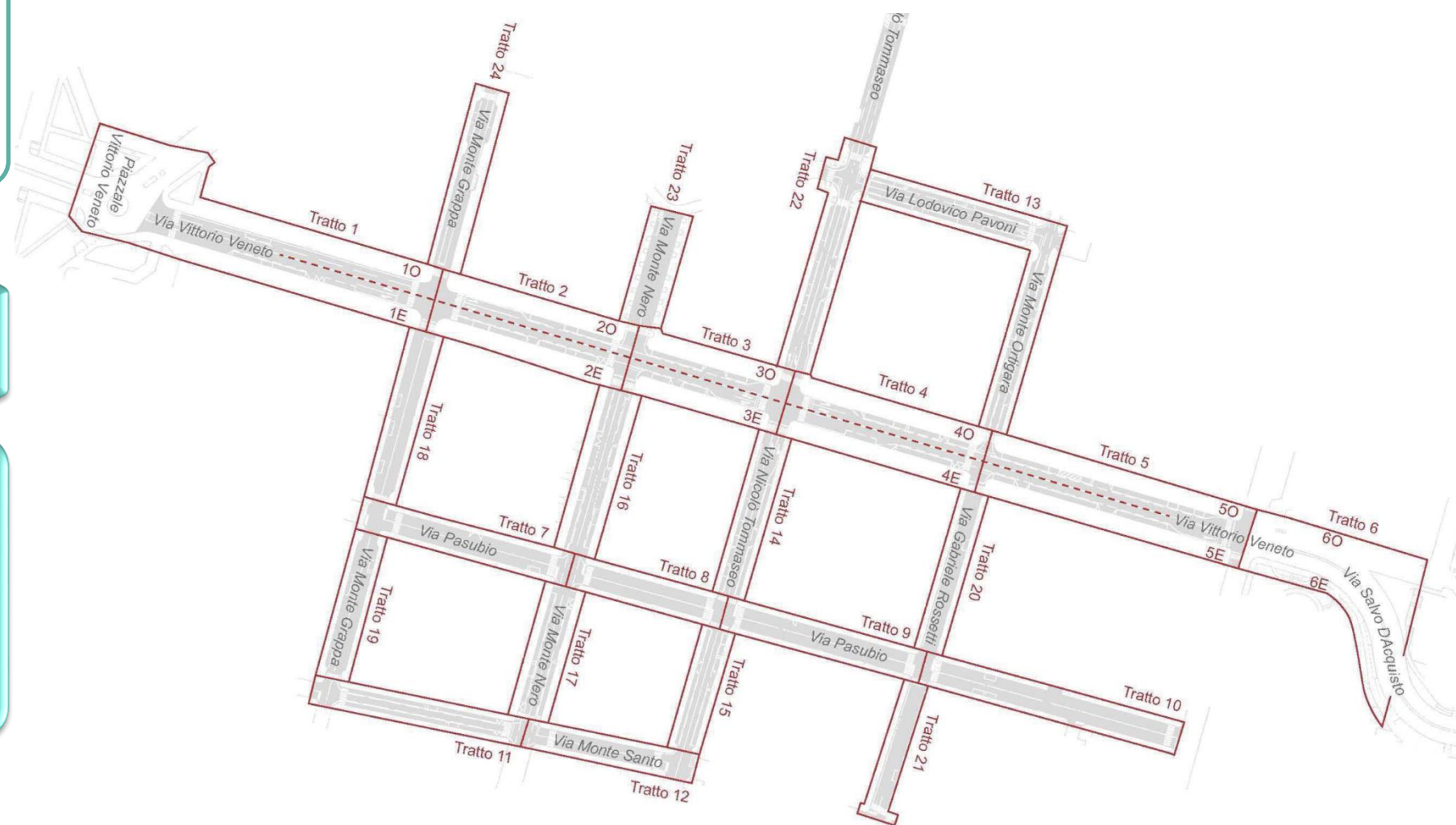

FASI DI INTERVENTO

FASE 1

VIE INTERESSATE

Via Veneto lato ovest (tratto tra P.le Veneto e via Tommaseo)

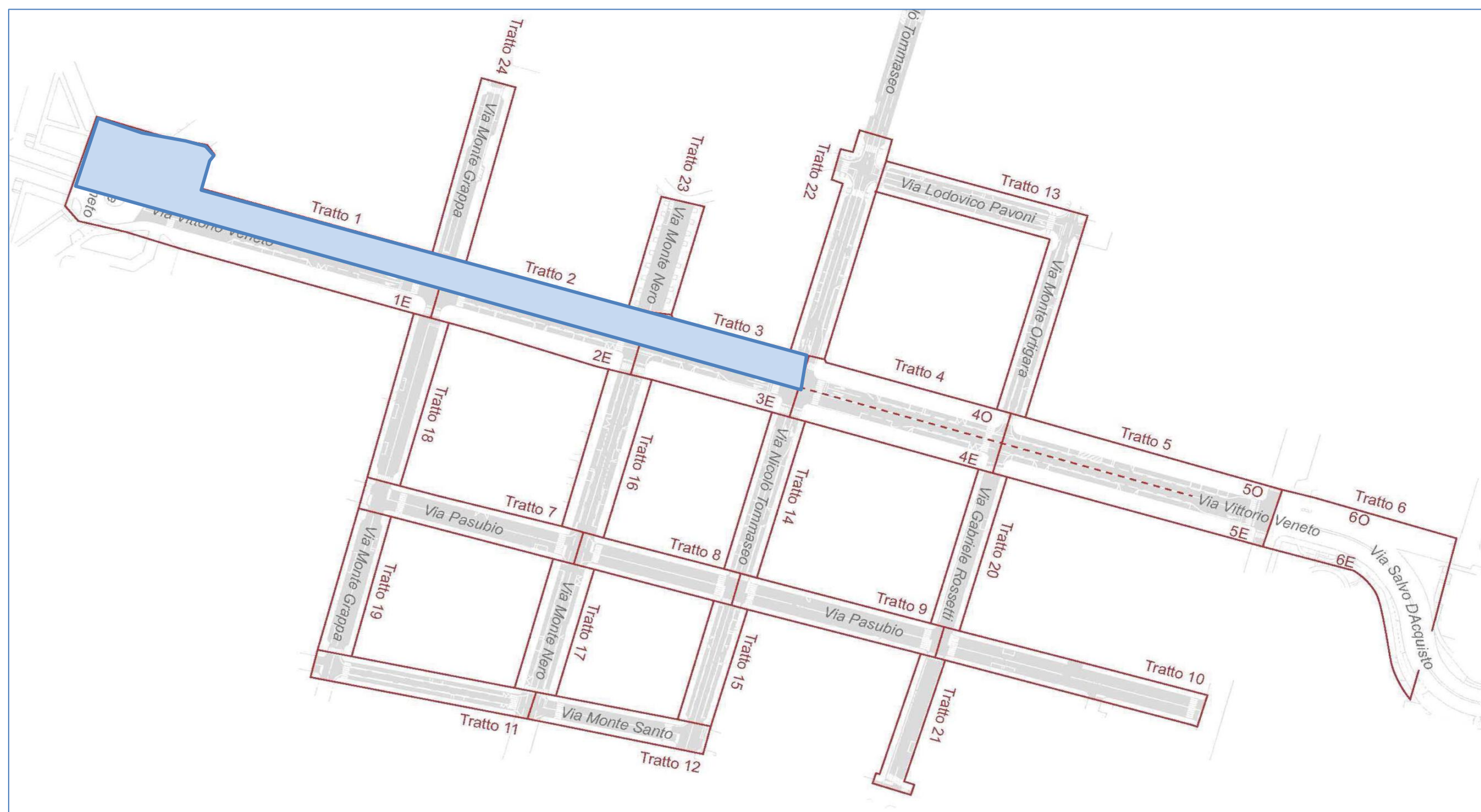

VIA MONTELLO: PROGETTO COMPLEMENTARE

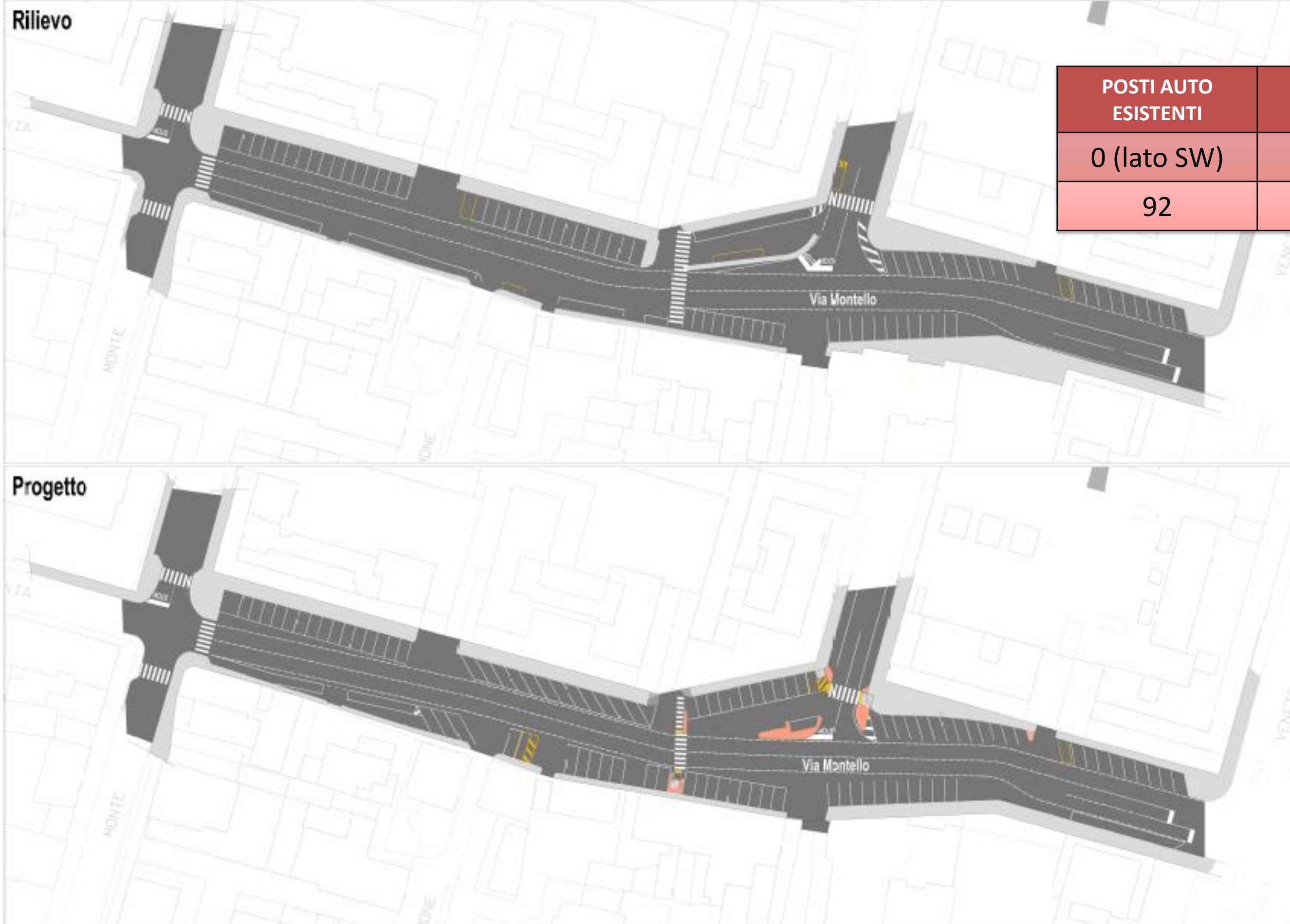

POSTI AUTO ESISTENTI	POSTI AUTO DI PROGETTO
0 (lato SW)	5 (lato SW)
92	102

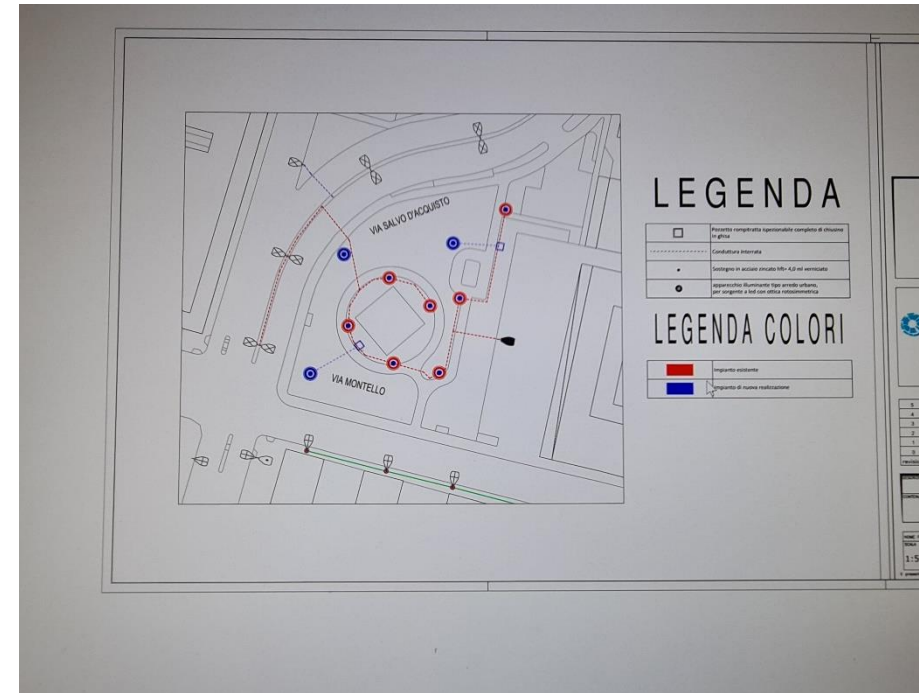

RAFFORZAMENTO DELL'ILLUMINAZIONE PUBBLICA

Saranno aggiunti 3 nuovi lampioni che consentiranno di meglio illuminare i percorsi di ingresso al parco e le aree vicine

VALORIZZAZIONE ILLUMINAZIONE MONUMENTO

Verrà installato un faro che illumina il monumento a Salvo D'Acquisto per valorizzarlo e contribuire anche ad illuminare quell'area del parco





NUOVE ALBERATURE

Per sostituire alberi problematici e migliorare l'ombreggiamento saranno installati 5 nuove piante a est dei *Carpinus betulus*



Nell'aiuola centrale verrà piantumato un cespuglio ramificato di *Parrotia Persica*



NUOVE PANCHINE

Verranno sostituite 18 panchine



NUOVI CESTINI

Nuovi cestini verranno posati in sostituzione di quelli esistenti in coerenza con quelli nuovi di via Veneto



RIASFALTATURA PARCHEGGIO VIA MONTELLO (GALLERIA VENETO)

Il parcheggio via Montello verrà riasfaltato e verrà rifatta la segnaletica stradale (tra fine agosto e inizio settembre 2022)

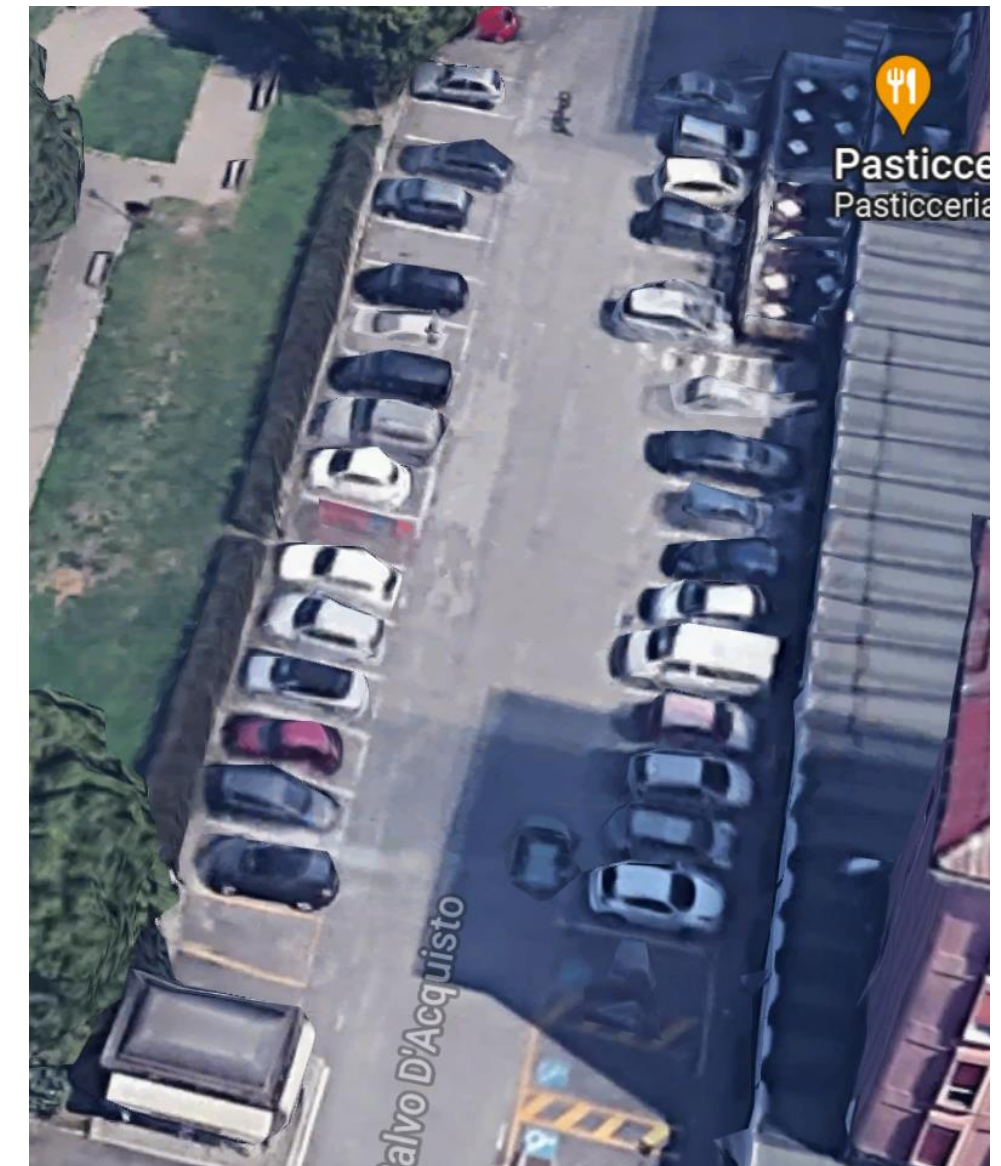
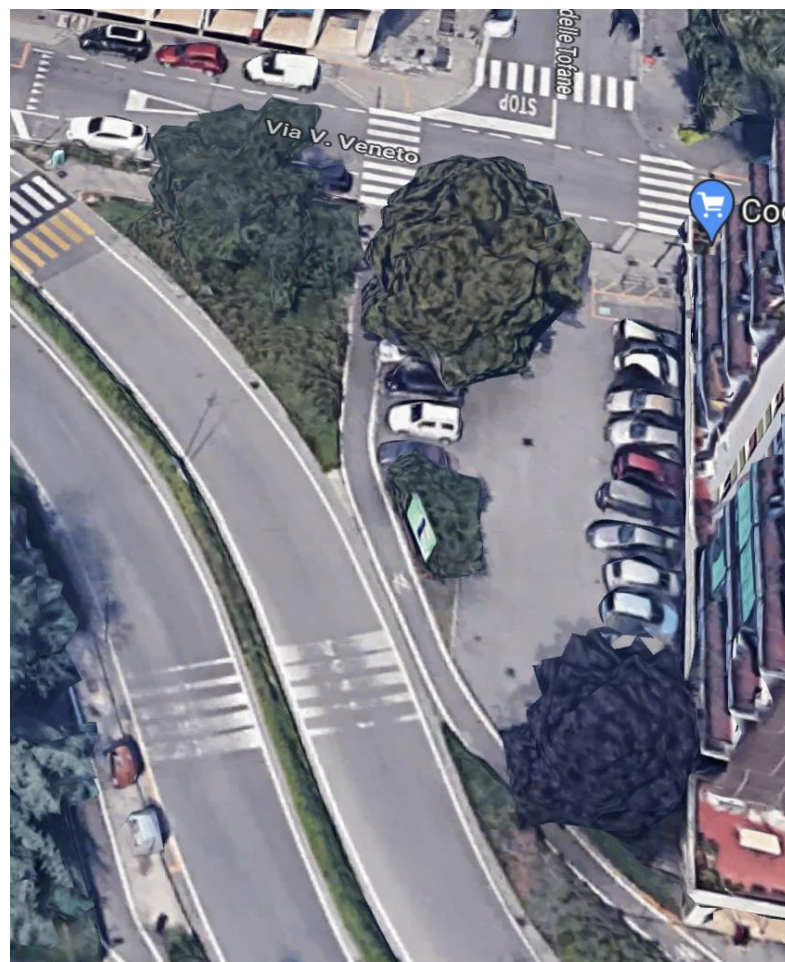

RIASFALTATURA PARCHEGGIO VIA SALVO D'ACQUISTO (SUPERMERCATO COOP)

Il parcheggio via Salvo D'Acquisto verrà riasfaltato e verrà rifatta la segnaletica stradale (a fine ottobre, a conclusione dei lavori di A2A su via delle Tofane)