

Estratto tavola P.G.T.: TAV. PR04A SUD - Elementi e componenti del paesaggio

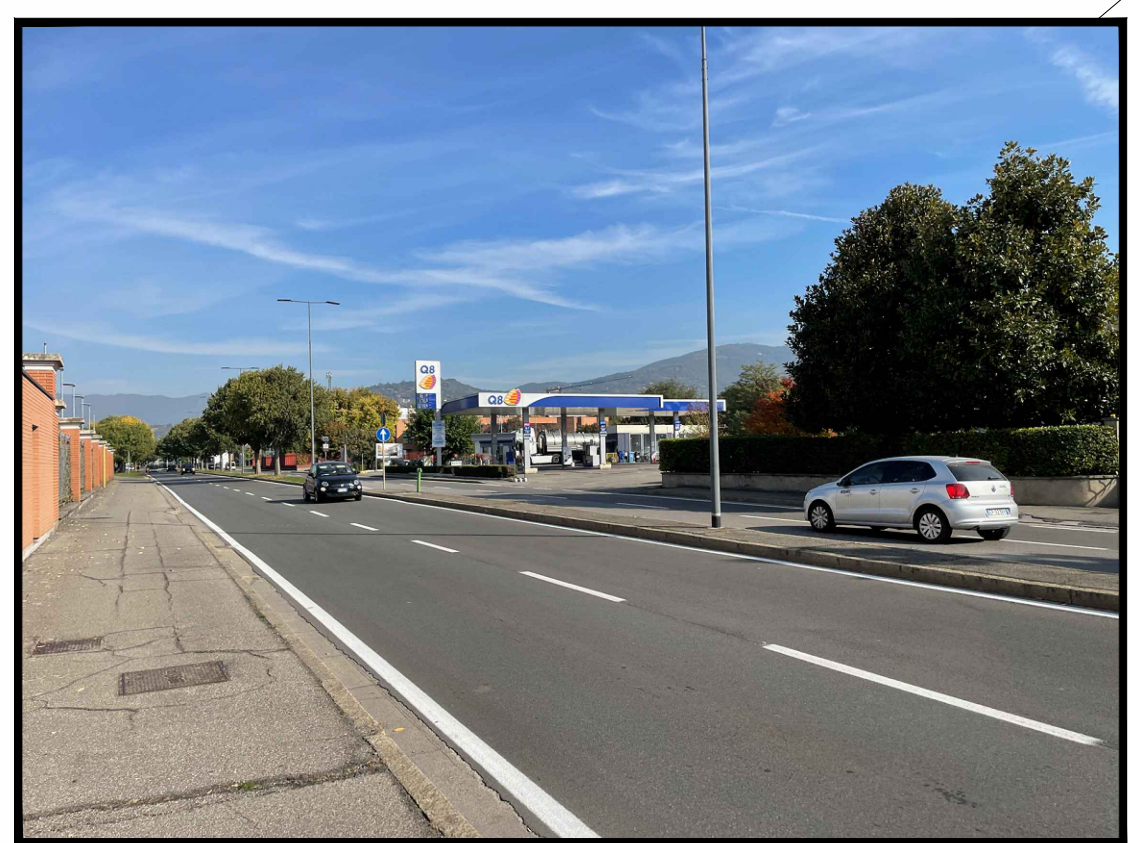

Estratto tavola P.G.T.: TAV. PR03 - Classi di sensibilità paesistica

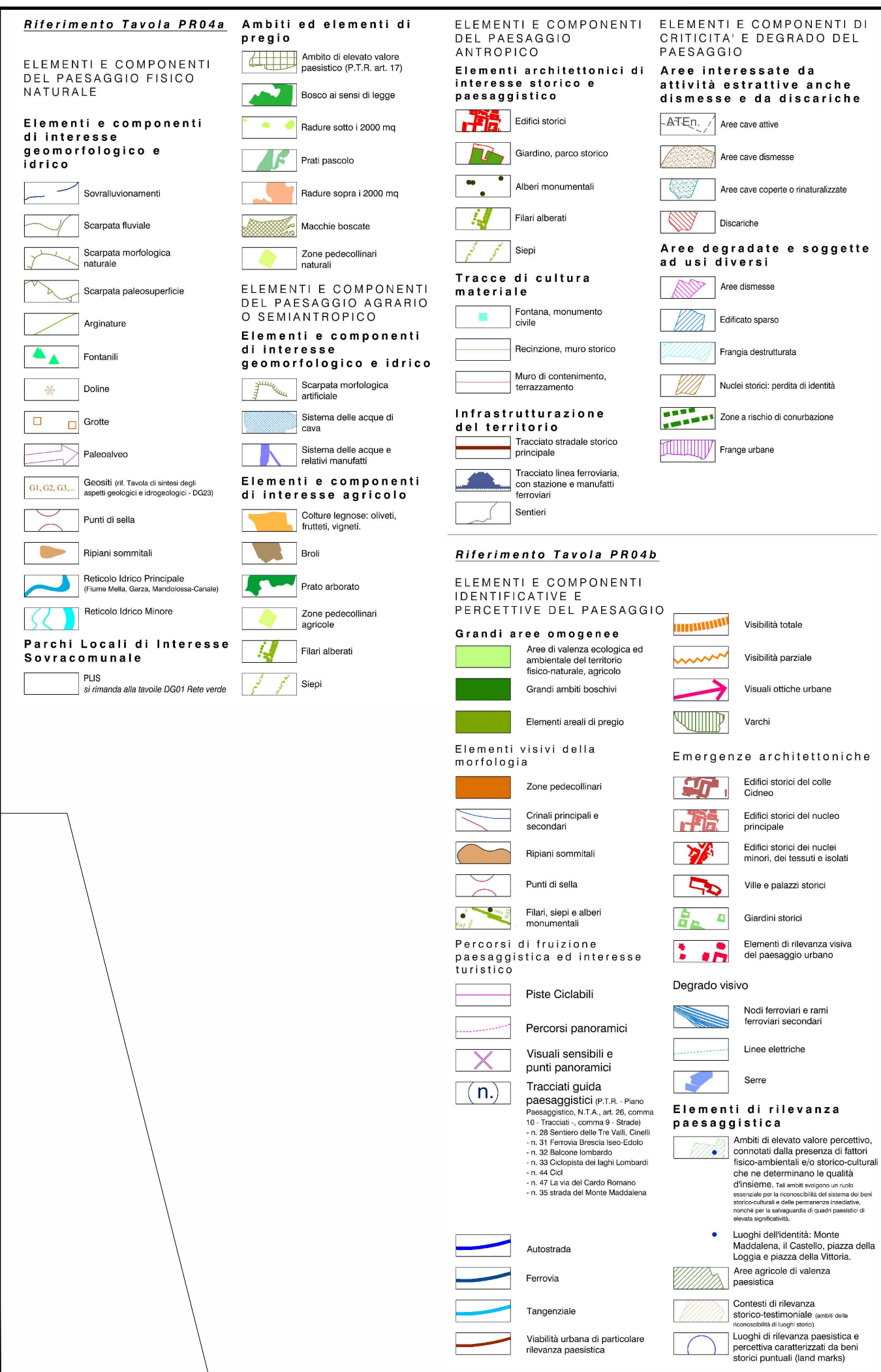
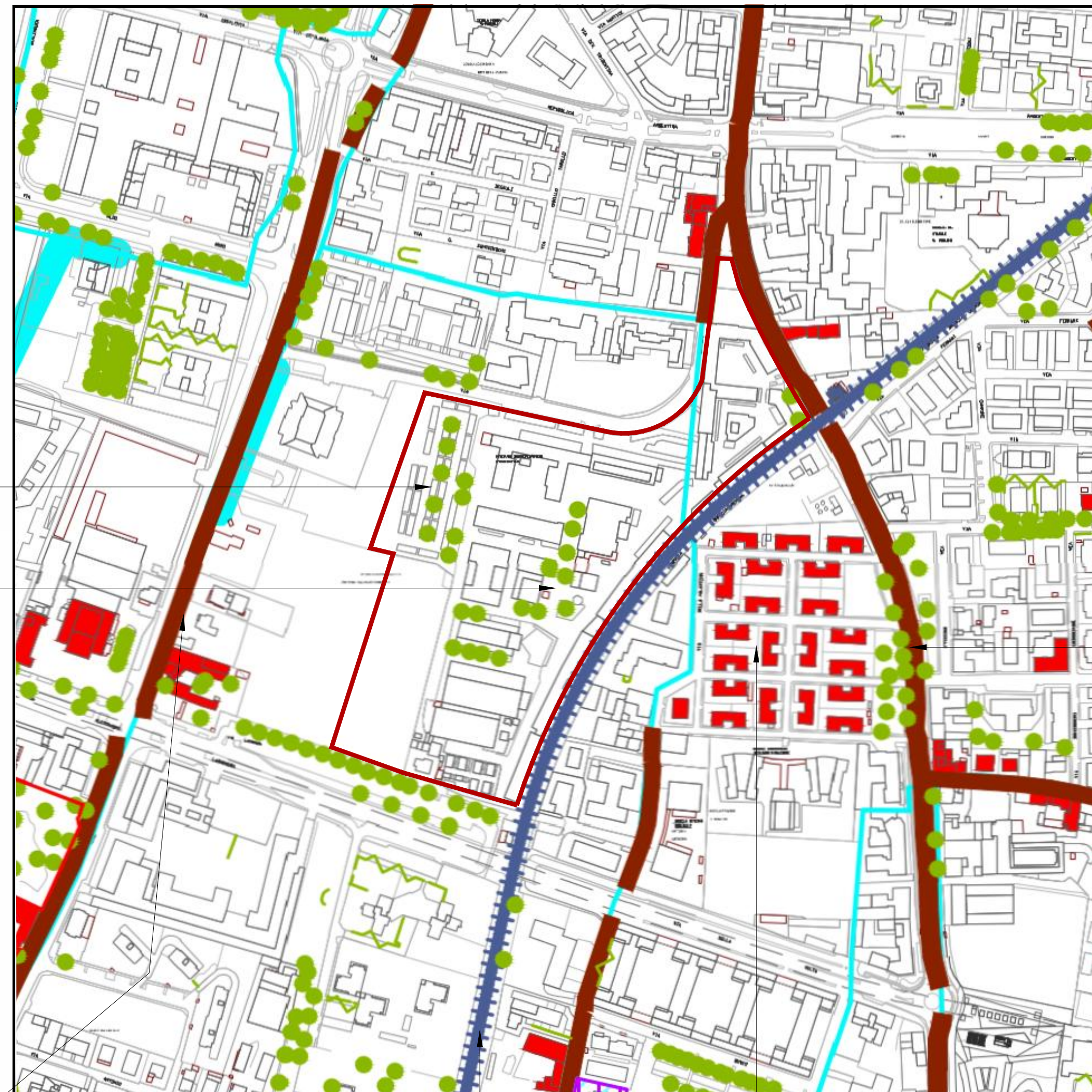

Progetto

NUOVO POLO LABORATORISTICO DELL'ISTITUTO ZOOPROFILATTICO SPERIMENTALE DELLA LOMBARDIA E DELL'EMILIA ROMAGNA

IZSLER - Istituto Zooprofilattico Sperimentale della Lombardia e dell'Emilia Romagna "Bruno Ubertini"

Via Bianchi, 9 - 25124 Brescia - Tel. 030222901 - Fax 0302425251

Comitatente
Aria S.p.A. - Azienda regionale per l'innovazione e gli Acquisti

ARIA AZIENDA REGIONALE PER L'INNOVAZIONE E GLI ACQUISTI

Regione Lombardia

Fruitore
IZSLER - Istituto Zooprofilattico Sperimentale della Lombardia e dell'Emilia Romagna "Bruno Ubertini"

ARTELIA STUDIO INGEGNERIA AMORI

Elenco Revisioni			
04			
03			
02			
01			
00	25/01/2022	Emissione per il Comune	FDI IVA COD GIG
Descrizione Tavola		Macro Disciplina	
Analisi stato di fatto: Elementi di rilievo ambientale		OPERE CIVILI	
Fase di Progetto		Scala	
PIANO ATTUATIVO		1:1000	
Codice Tavola CODICE PROGETTO			
IT20218	AIT 1A	URB_0050	GEN CS 0011 00