

PROVINCIA DI BRESCIA



COMUNE DI BRESCIA

Oggetto:
**Progetto di insediamento di attività industriale
 in zona produttiva esistente**

-PIANO ATTUATIVO-
 secondo la modalità di cui all' art. 27 delle NTA del PGT

Committente: - proprietà Paterlini Shares S.p.A. Via Stretta n° 181, 25136 Brescia P.IVA 00805860178	Committente: - utilizzatore Milesi S.r.l. Via del Lavoro n° 5, 25060 Villa Carcina - fraz. Cogoazzo (BS) P.IVA 00720550987 
---	---

Allegato numero: PA 08	Contenuto: SEZIONI AMBIENTALI DI PROGETTO
Data: Ottobre 2013	Aggiornamenti: Dicembre 2013, Marzo 2014, Luglio 2014

Progettisti - componente Edilizia:  S.r.l. Studio Architettura, Urbanistica, progetto impianti Architetto Giordano Pedrazzoli Via Tirandì n° 26 - 25128 Brescia Tel. 030 2092012 Fax. 030 2008867 E-mail: sanpi@sanpi.com	Progettisti - componente da Piano Attuativo: ERMES BARBA - MAURO SALVADORI ARCHITETTI ASSOCIATI  Piazza Roma, 3 - villanuova S/C (BS) Tel. 0365 373650 www.barbasalvadori.it
---	--

Collaboratori: Marino Rossetti - Francesca Nervi	Collaboratori: Fabrizio Franceschini - Alessandro Morfinelli - Francesco Brodini - Corrado Fusi - Alessio Rossi - Stefano Bononi
---	--

Fase: Adozione	Note:
Commissa: CO.ED.127	Numero archivio: 540
Posizione:	

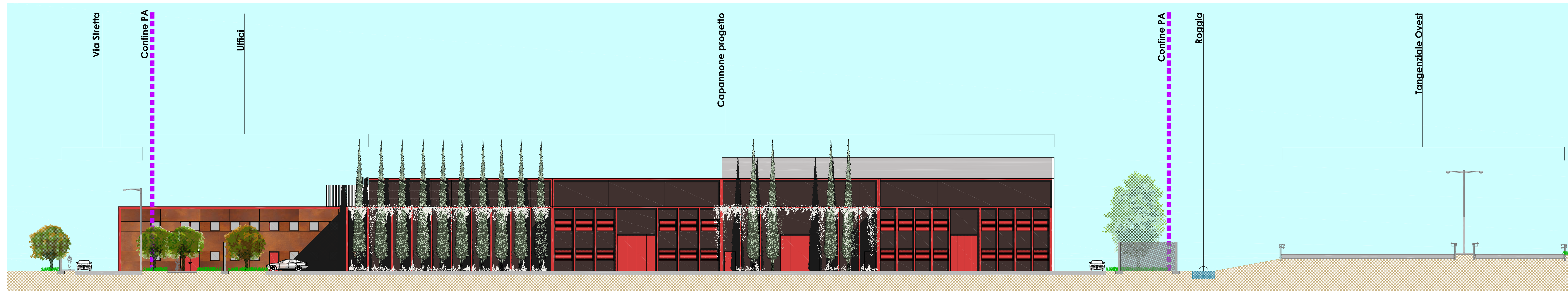
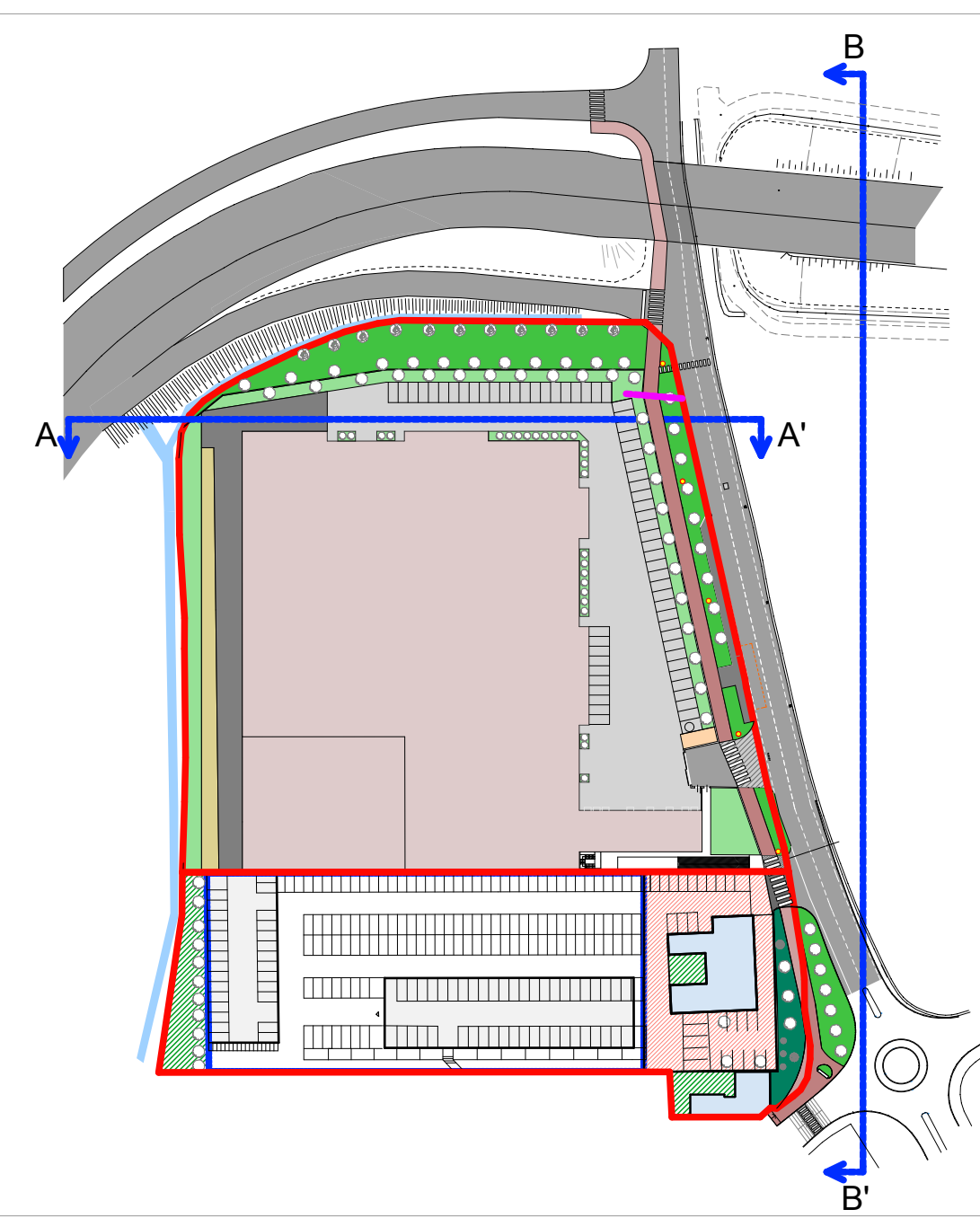

SEZIONE A-A' Progetto

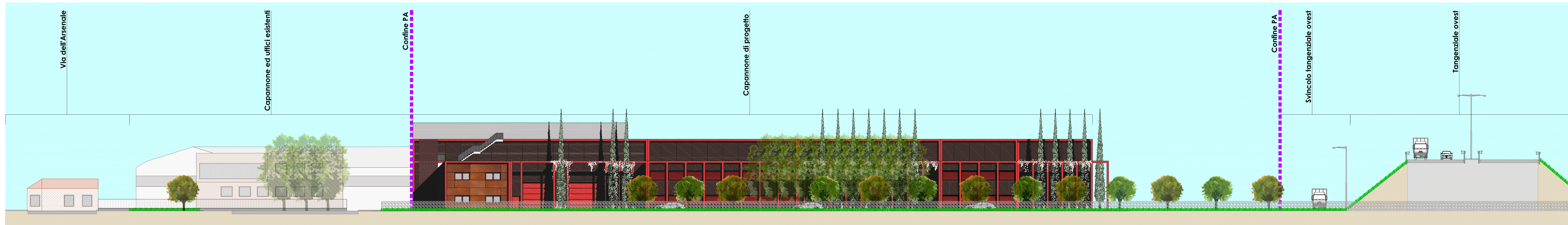

SEZIONE B-B' Progetto

REGIONE LOMBARDIA