

PROVINCIA DI BRESCIA

# COMUNE DI BRESCIA

Oggetto:  
**Progetto di insediamento di attività industriale  
 in zona produttiva esistente**

**-PIANO ATTUATIVO-**  
*secondo la modalità di cui all' art. 27 delle NTA del PGT*

Committente: - proprietà  
**Paterlini Shares S.p.A.**  
 Via Stretta n° 181,  
 25136 Brescia  
 P.IVA 03803860178

Committente: - utilizzatore  
**Milesi S.r.l.**  
 Via del Lavoro n° 5,  
 25060 Villa Carcina  
 - fraz. Cogozzo (BS)  
 P.IVA 00720550987



Allegato numero: **PA 04**

Contenuto: **SEZIONI AMBIENTALI STATO DI FATTO**

Data: Ottobre 2013

Aggiornamenti: Dicembre 2013 | Marzo 2014 | Luglio 2014

Progettisti - componente Edilizia:  
**SANDI** s.r.l.  
 Studio Architettura, Urbanistica,  
 progetto impianti  
 Architetto Giordano Pedrazzoli

Progettisti - componente da Piano Attuativo:  
**ERMES BARBA - MAURO SALVADORI**  
 ARCHITETTI ASSOCIATI

Via Tirandri n° 26 - 25128 Brescia  
 Tel. 030 2092012 Fax. 030 2006867  
 E-mail: saupl@i@gmail.com

Piazza Roma, 3 - villanuova S/C (BS)  
 Tel. 0365 373650  
 www.barbasalvadori.it

Collaboratori:  
 Marino Roselli - Francesca Nervi  
 Fabrizio Franceschini - Alessandro Marinelli - Francesco Bodini -  
 Conrado Fusi - Alessio Rossi - Stefania Zanoni

Fase: **Adozione**

Commissa: CO.ED 127

Numero archivio: 540

Posizione:

REGIONE LOMBARDIA

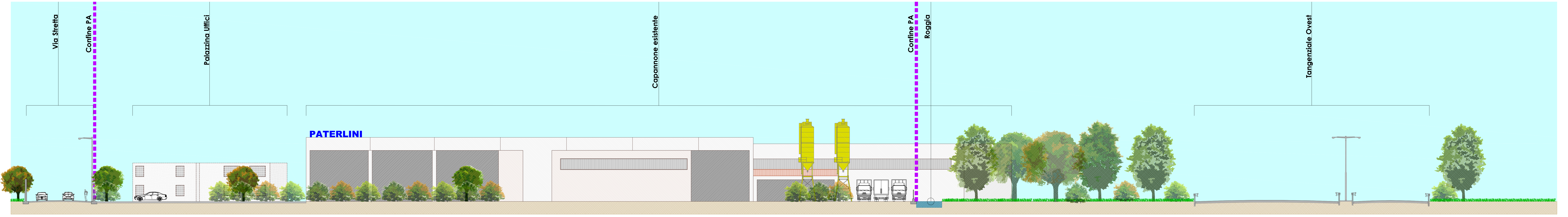
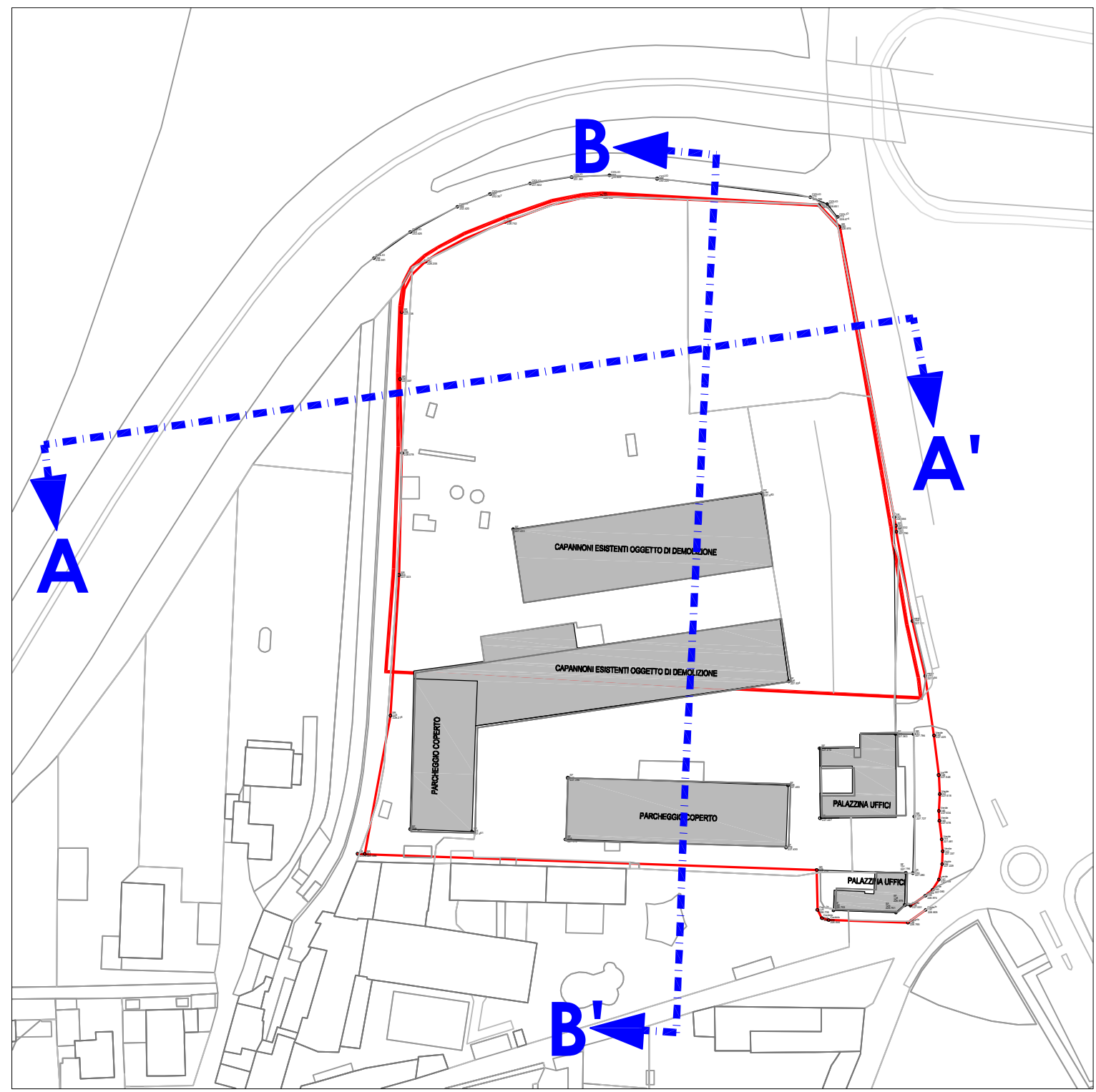

SEZIONE A-A' Stato di fatto

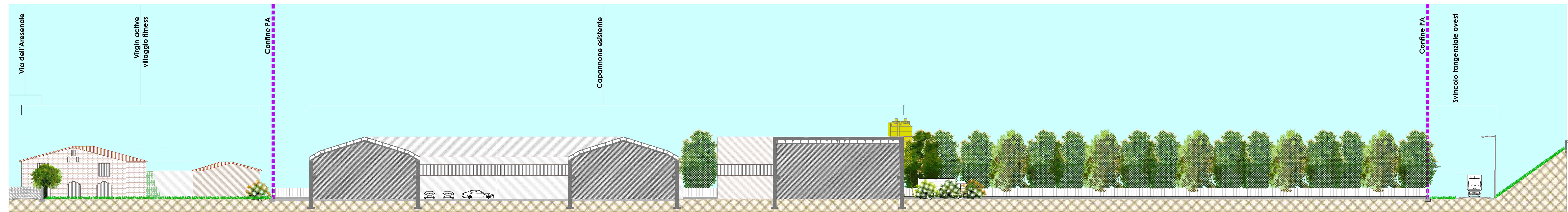

SEZIONE B-B' Stato di fatto

N.B. La tipologia dei corpi di fabbrica sezionati è indicativa e finalizzata all'interpretazione del contesto, per una migliore lettura morfologica dello stato di fatto. Le forme ed i dati stereometrici reali saranno presentati in sede di rilascio di permesso per costruire