

committente



FINSIBI s.p.a.
via Solferino, 51
25121 Brescia

progetto



LUSSIGNOLI ASSOCIATI
Società di ingegneria S.R.L.
arch. Luciano Lussignoli, arch. Fabrizio Bonomi,
geom. Claudio Favalli, arch. Francesco Mazzeo
25125 Brescia, via Corsica 118
C.F./P.Iva 02931660985 - REA BS490852
tel. 0302428139 - fax 0302478672
studio@la-associati.com

direttore tecnico

arch. Luciano Lussignoli

progettista

arch. Luciano Lussignoli

coordinatore del progetto

arch. Luciano Lussignoli

collaboratori

arch. Milena Codenotti, ing. Pierluigi Maranesi,
ing. Andrea Moreschi, ing. Annamaria Plebani,
arch. Maria Laura Tonni, arch. Michela Vieno



UNI EN ISO 9001:2008
Certificato n. QA/240/10

MODIFICA PLINIVOLUMETRICA EX ART. 14 co.12,

L.R. 12/2005 DEL P.P. PN 11 (CASE DEL SOLE)

IN VIA MILANO - BRESCIA

fase

CONVENZIONE URBANISTICA - ALLEGATO A

elaborato

Regime delle Opere

progetto n°

313

scala

1:200

n° ordine tavola

data

febbraio 2013

modifica n°

000

esecutore

FVLCLD

revisore

LSSLCN

data modifica





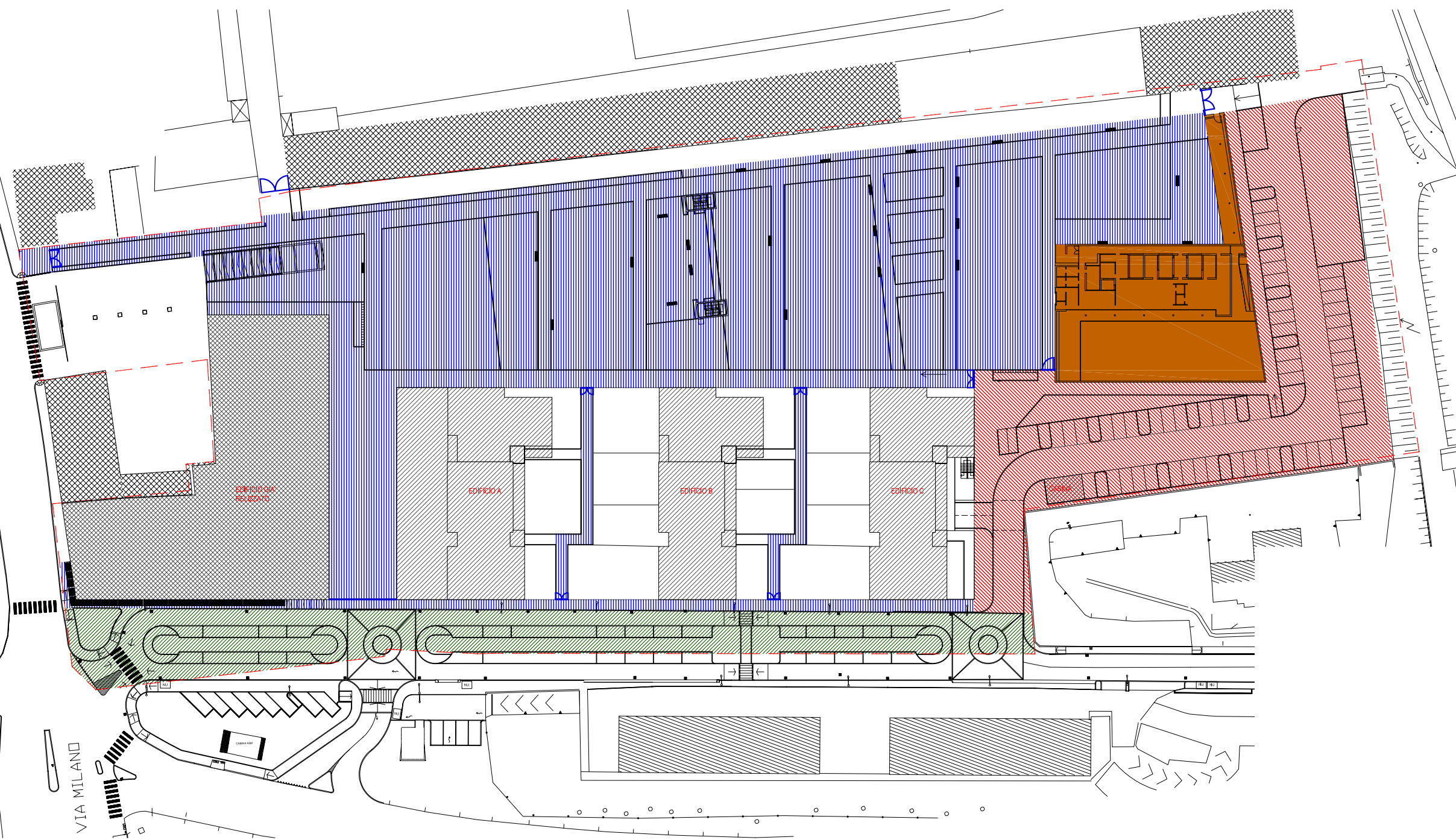

00/00/0000

archiviazione

313-001-00-AU-AR-PG-PLN-Case del Sole.dwg



LEGENDA

-  Parcheggi Pubblici a Raso
-  Aree già cedute per Urbanizzazioni Primarie
-  Verde pubblico attrezzato, percorsi e spazi pavimentati
-  Asilo nido, spazio circoscrizionale
-  Chiusura parco
-  Delimitazione area UMI 1=23.893,34

VIA MILANO