

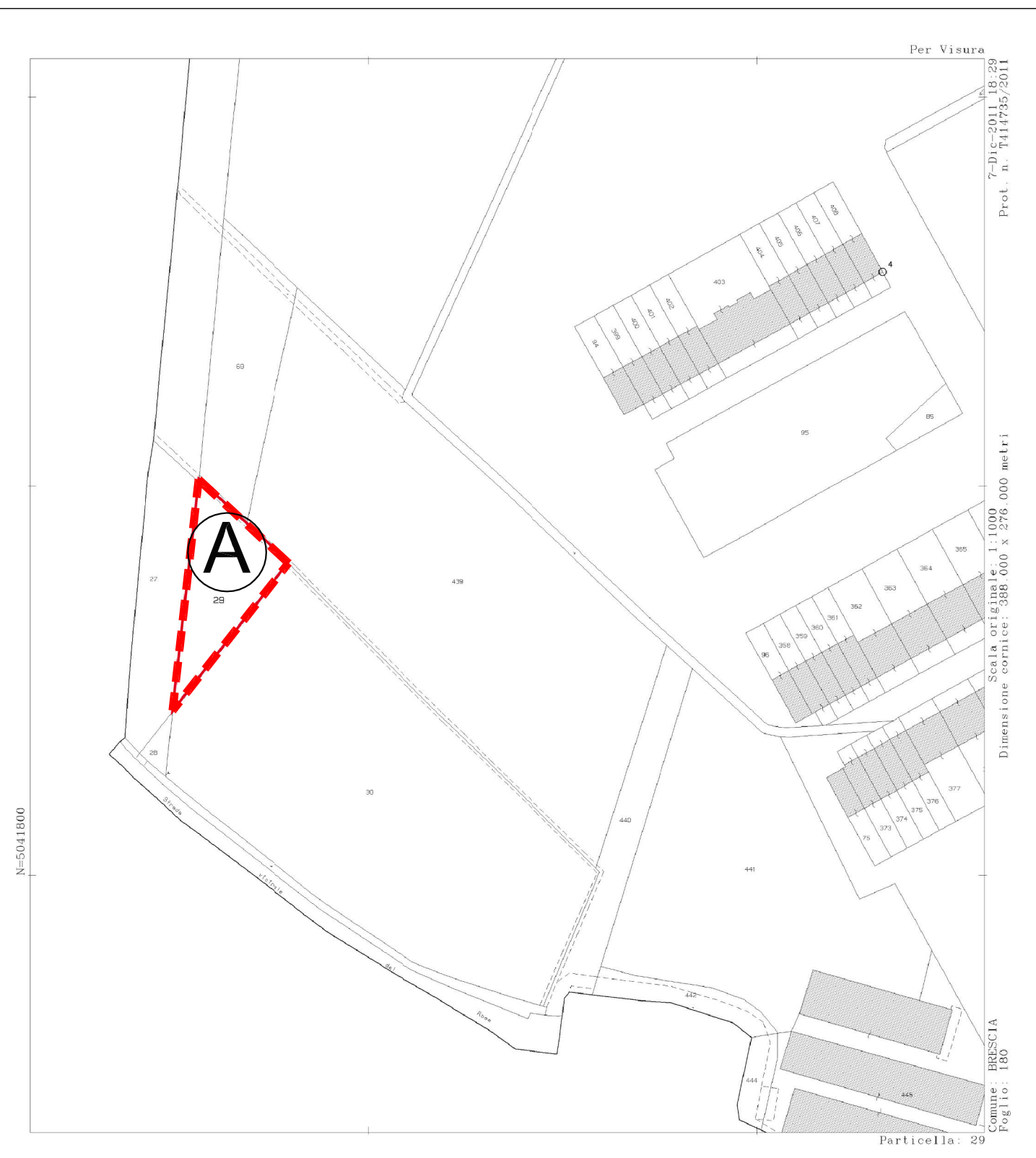



ESTRATTO CATASTALE AREA (A) : foglio 177, particella 61 - 2790mq
scala 1:1000



ESTRATTO CATASTALE AREA (A) : foglio 180, particella 29 - 760mq
scala 1:1000



ESTRATTO CATASTALE AREA (A) : foglio 180, particella 30 - 6250mq
scala 1:1000

 Area di proprietà privata inclusa nel:
N.T.A. All.01, ambiti di trasformazione e schede-progetto del Documento di Piano,
progetto di Trasformazione Parco San Polo 6
unità di intervento P. 1.6

 Area di proprietà Comunale
Piano di Zona A/21 - Sanpolino - Comparto 19 - Lotto B7

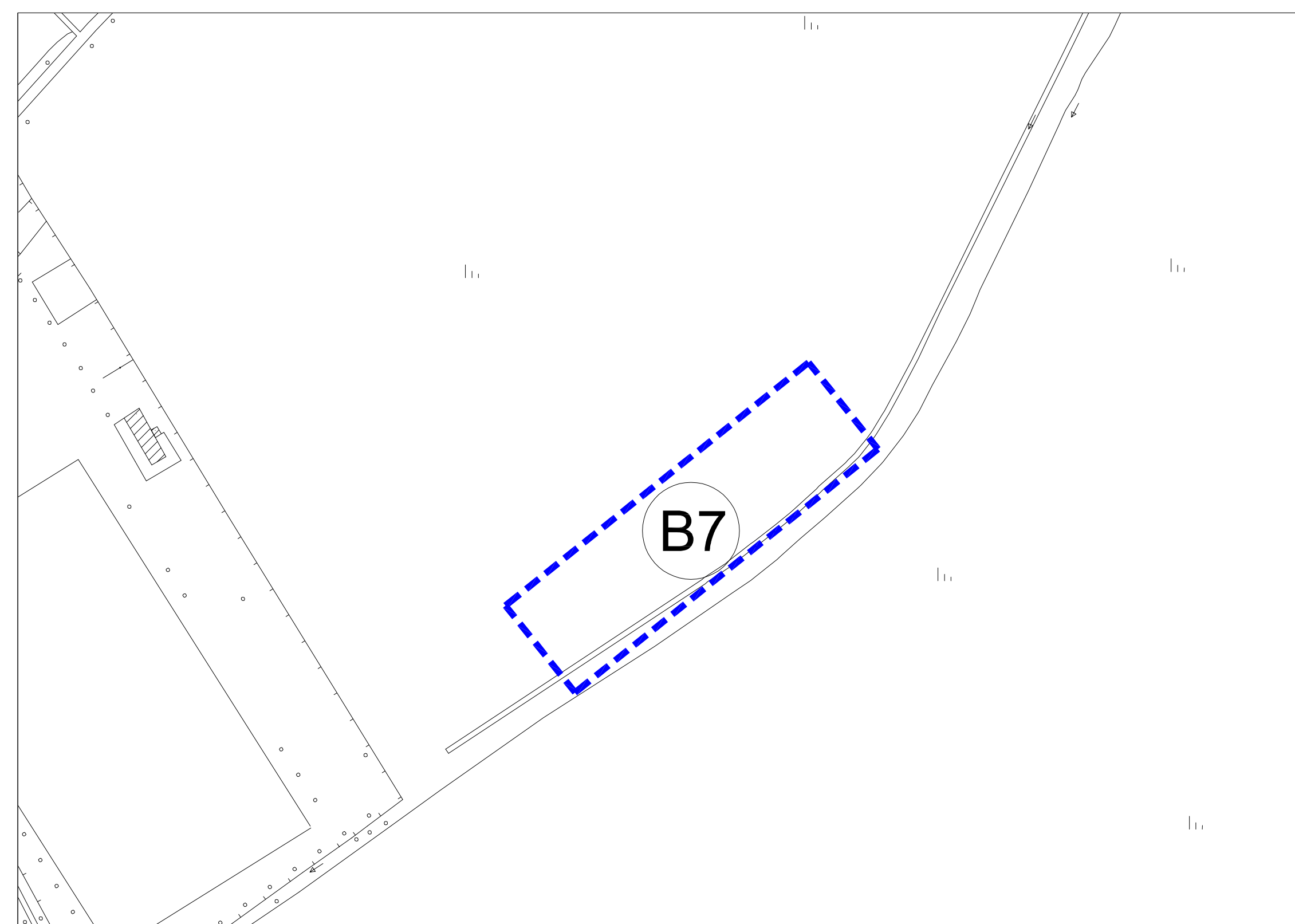

ESTRATTO AEROFOTOGRAMMETRICO AREA (B7)
scala 1:1000
foglio 220, mappale 14

AMBITO P. PARCO SAN POLO - UNITA' DI INTERVENTO P.1.6
Convenzione Urbanistica

Comune di Brescia

STATO DI FATTO:
INQUADRAMENTO - mappali delle aree

scala: 1:1000

COMITENTE:

Data: settembre 2013
Tavola:

PIETRO MARTINETTO
Via Villanuova 9 - 25030 - Roncadelle (Brescia)

PROGETTO:

LUIGI SERBOLI ARCHITETTO
Via Oberdan, 140 - 25128 Brescia tel/fax 030 3699680

13

130912_13

Tutti i diritti di riproduzione e rielaborazione sono riservati