

SEZIONE S1 - PIANO ATTUATIVO "PN 02 MONTINI" - LOTTO RESIDENZIALE "A" - VARIANTE PLANIVOLUMETRICA DI PROGETTO

1:200

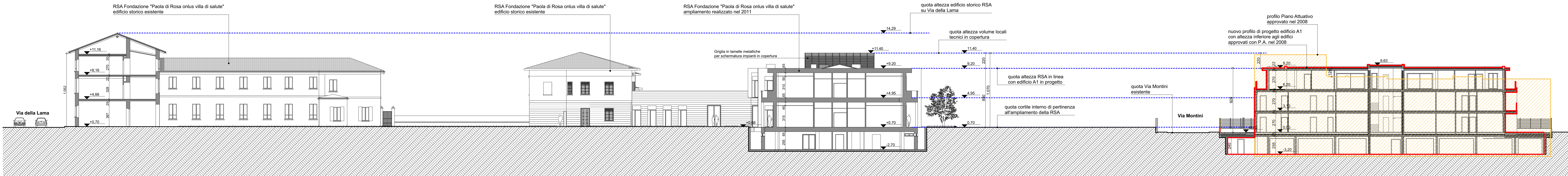

SEZIONE S1 - PIANO ATTUATIVO "PN 02 MONTINI" - LOTTO RESIDENZIALE "A" - RAFFRONTO

1:200

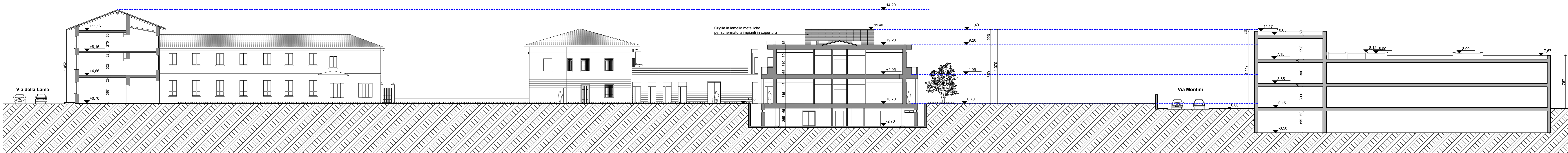

SEZIONE S1 - PIANO ATTUATIVO "PN 02 MONTINI" - LOTTO RESIDENZIALE "A" APPROVATO

1:200

- PIANO ATTUATIVO APPROVATO
- VARIANTE PLANIVOLUMETRICA

COMITENTE
CLASS BUILDING S.R.L.
 Val Aldo Moro n° 2/C
 25025 - RONCADELLE (BS)
 C.F. e Part. I.V.A. n° 0108098025

PROGETTO
SANMARTINO SRL
 VIA IPPOLITO PINDEMONTI N° 3
 BRESCIA (BS)
 C.F. e P.I. n° 03442820268
 email: info@sanmartino.it

SANTASILVIA SRL
 VIA ALDO MORO N° 13
 25124 - BRESCIA (BS)

PROGETTO
PIANO ATTUATIVO DENOMINATO "PN02 MONTINI"
 Approvato con D.G.C. n° 392/17201 P.G. del 09/04/2008
 PGT 2016: PAv-4

VARIANTE PLANIVOLUMETRICA
 LOTTO RESIDENZIALE "A"

RIFERIMENTO 18 - 05

TAVOLA
 ALTEZZA EDIFICIO A1: SEZIONE S1 - PIANO ATTUATIVO APPROVATO - VARIANTE PLANIVOLUMETRICA LOTTO "A" - CONFRONTO

TAV. N° 09 SCALA: 1:200

STATO AGGIORNAMENTI
 rev. n° motivo modifica data
 00 CREAZIONE 25/06/2018

PROPRIETARI
CLASS BUILDING S.R.L. **b+ma** **B+M&C**
 VIA ALDO MORO N° 2/C 25025 - RONCADELLE (BS) ARCHITETTURA INGEGNERIA URBANISTICA
SANMARTINO SRL **LODA LODA CARTELLA**
 VIA IPPOLITO PINDEMONTI N° 3 BRESCIA (BS)
SANTASILVIA SRL
 VIA ALDO MORO N° 13 25124 - BRESCIA (BS)

