

LEGENDA

Ambito della città storica	Ambito non urbanizzato
Tessuto di antica formazione e storico consolidato (N.T.A. Art.60)	Area agricola di pianura (N.T.A. Art.66 - a)
Servizio in Tessuto di antica formazione (N.T.A. Art.60)	Area di rilevante interesse paesistico-ambientale ed ecologico (N.T.A. Art.66 - b)
Ambito della città di più recente formazione	Tessuto a prevalente destinazione residenziale in ambito di elevato valore paesistico-ambientale (N.T.A. Art.66 - b1)
Tessuto a prevalente destinazione residenziale (N.T.A. Art.62 - a)	Area non soggetta a trasformazione urbanistica (N.T.A. Art.66 - c)
Tessuto a prevalente destinazione commerciale e distributiva (N.T.A. Art.62 - b)	Area per attività estrattive (N.T.A. Art.66 - d)
Tessuto a prevalente destinazione terziaria e direzionale (N.T.A. Art.62 - c)	Perimetro del Parco delle Colline (N.T.A. Art.67)
Tessuto a prevalente destinazione produttiva e artigianale (N.T.A. Art.62 - d)	S.U.A.P. (N.T.A. Art.39)
Indice 0,10 mq/mq	Edificio di valore storico architettonico e paesaggistico (N.T.A. Art.60)
Indice 0,20 mq/mq	Ambito disciplinato dal Piano dei Servizi
Indice 0,40 mq/mq	Attrezzature edilizie
Indice 0,60 mq/mq	Spazi aperti
Indice 0,75 mq/mq	Progetti Speciali del Piano dei Servizi
Indice 1,00 mq/mq	Aggiornamento tracciati viabilistici
Ambito della città in formazione	Viabilità esistente
A.T. e P.N. ex P.R.G. 2004 (N.T.A. Art.63 - a)	Viabilità di previsione
Progetti Speciali (N.T.A. Art.63 - c)	Viabilità Documento di Piano
Ambito disciplinato dal Documento di Piano comprensivo delle dotazioni infrastrutturali (N.T.A. Art.63 - b)	Linea Metrobus
Perimetro del Tessuto Urbano Consolidato (T.U.C.)	Riferimenti territoriali
	Confine comunale
	Rete Idrografica

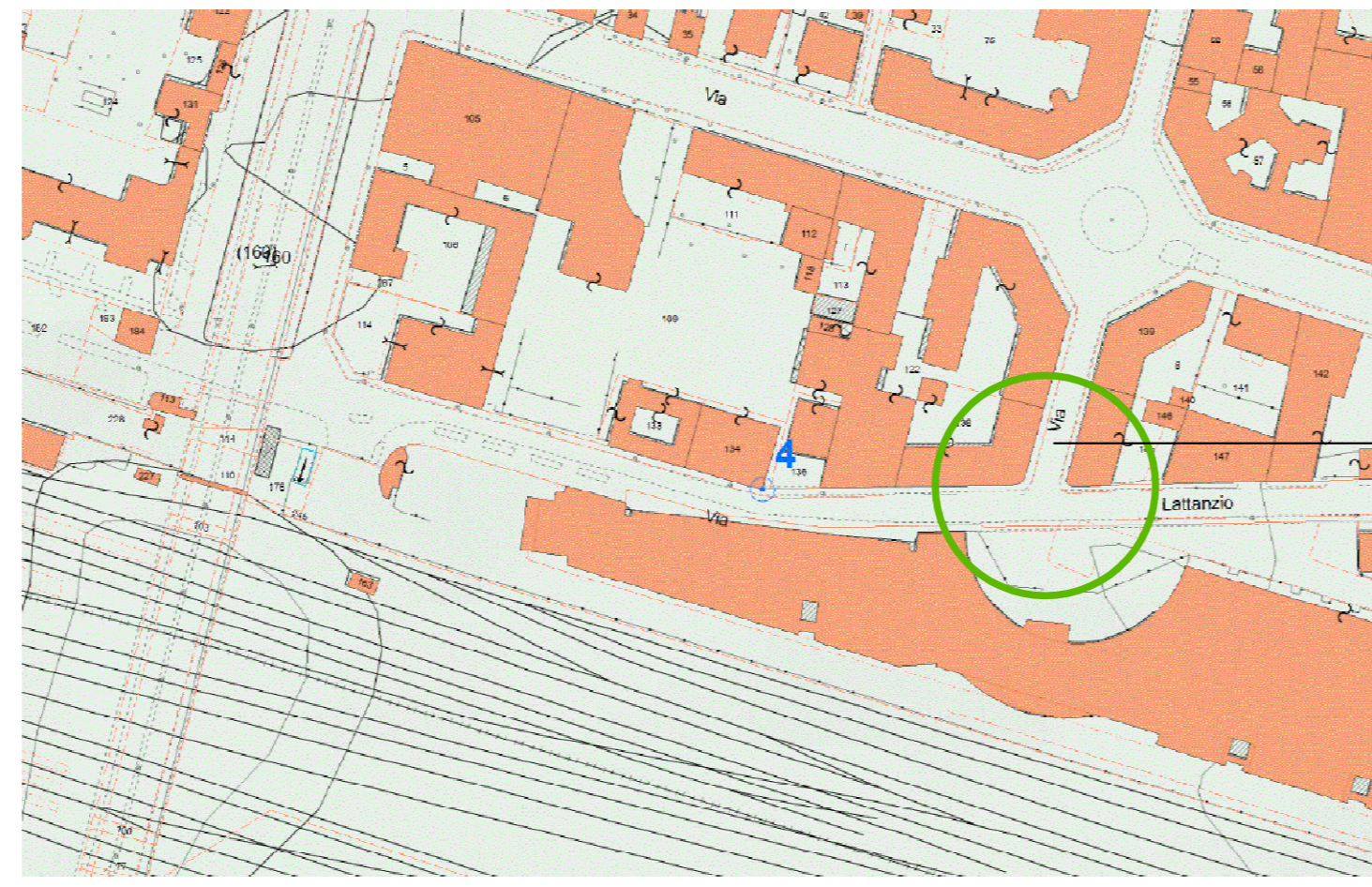

Estratto **Mappa**, foglio n.147
scala 1:2000

Localizzazione Intervento

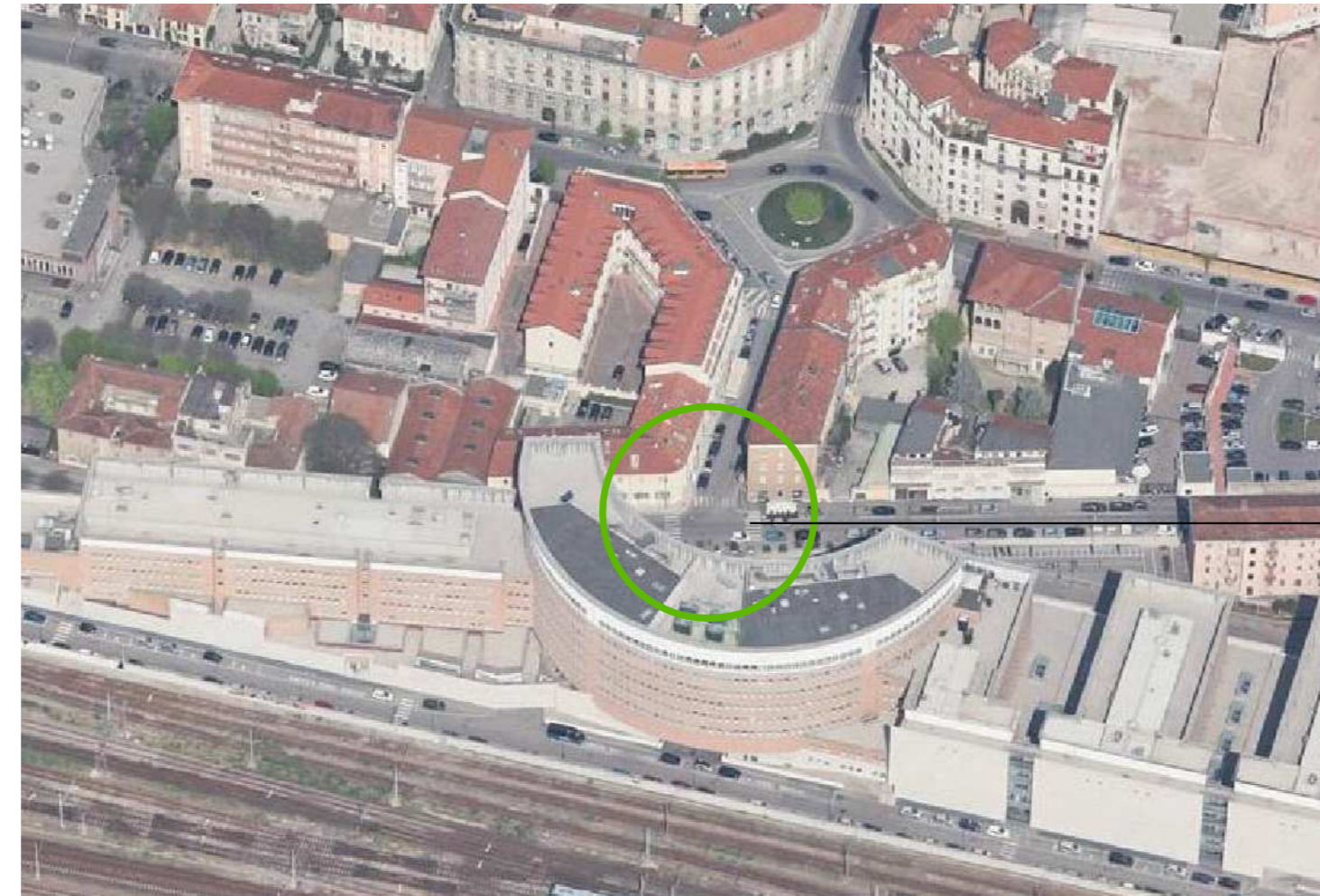

Ortofoto Bing
fuori scala

Localizzazione Intervento

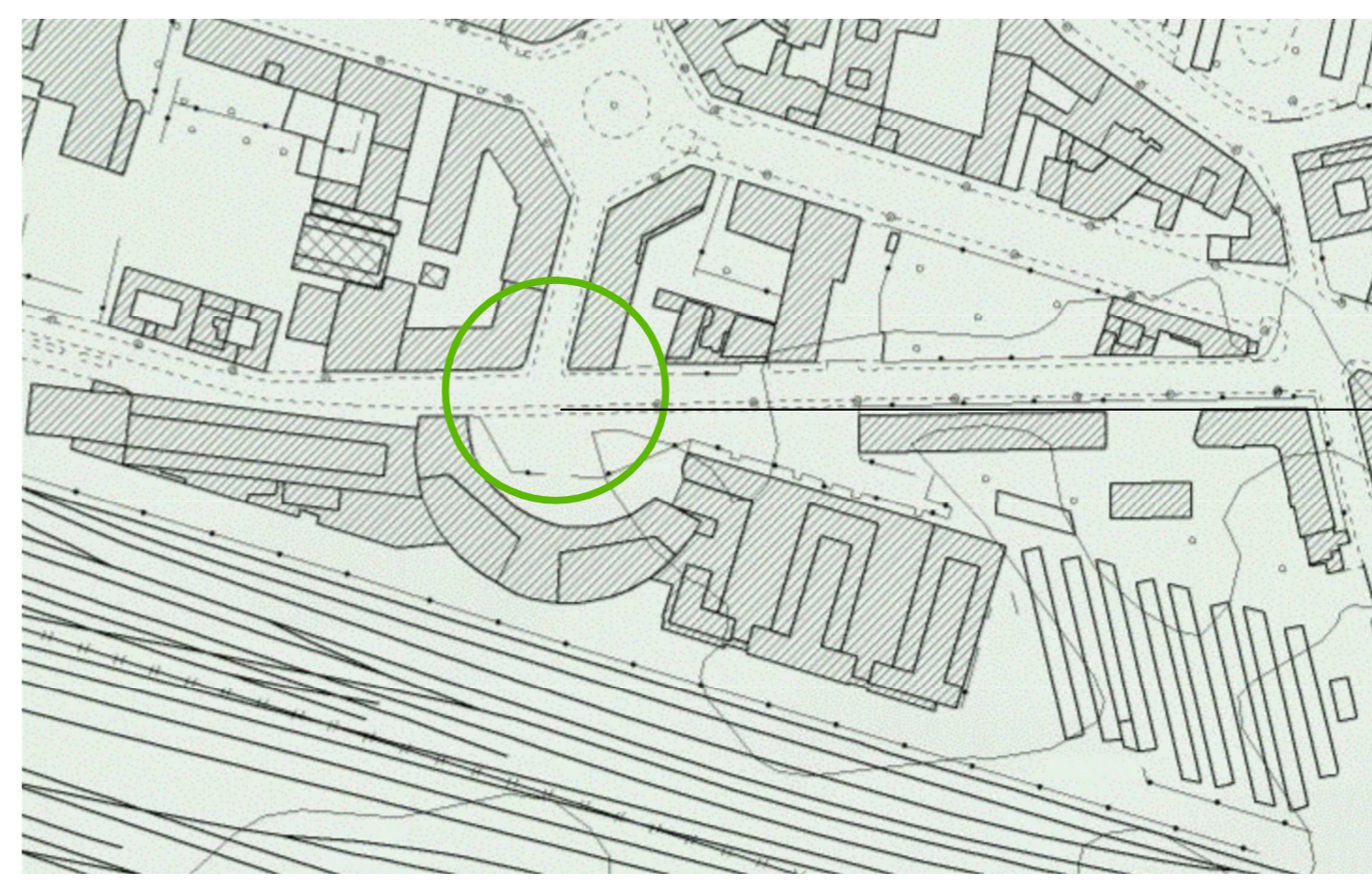

Aerofotogrammetrico da SIT della Provincia
1:2000

Localizzazione Intervento



Immagine 1



Immagine 2



Planimetria generale
scala 1:500

Area intervento



01

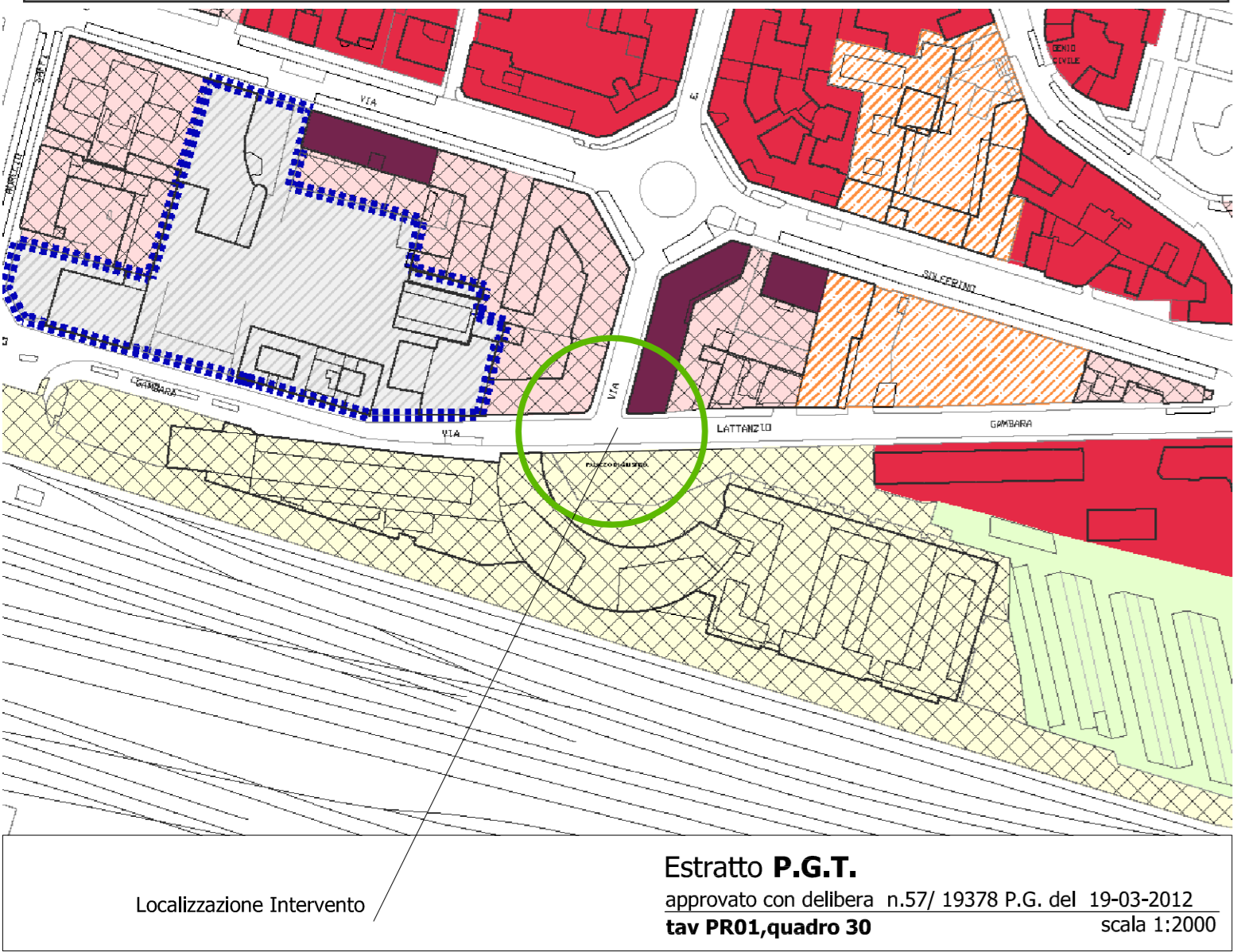

Estratto **P.G.T.**
approvato con delibera n.57/19378 P.G. del 19-03-2012
tav. PR01, quadro 30
scala 1:2000

Localizzazione Intervento



Immagine 4



Immagine 5



Immagine 6

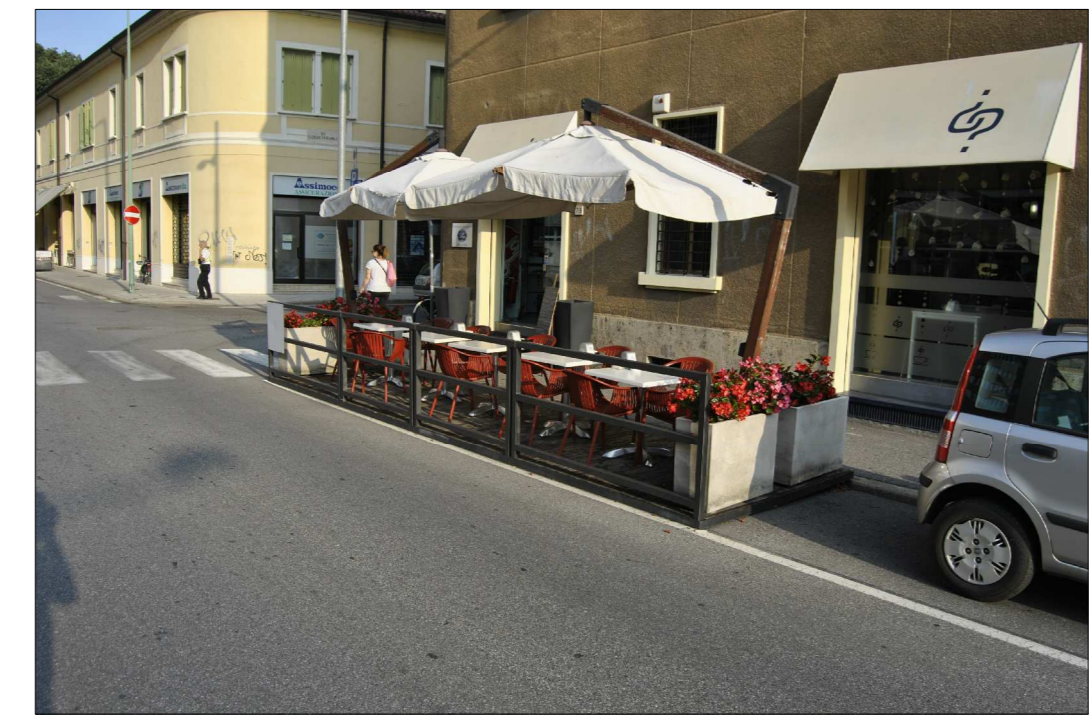

Immagine 7



Immagine 3

PROGETTO ESECUTIVO

<p>CIGNONETTI PIZZAROLI VITALE STUDIO ASSOCIATO</p> <p>arch. giovani cignonetti arch. michelangelo pizzaroli ing. chiara vitale studio associato di architettura e urbanistica località san polo - lonato (bs) tel./fax 030 - 9913807 studio@cipvitali.it</p>	<p>Comune di BRESCIA intersezione Via Gambaia-Via Ferramola</p> <p>Committente: Editoriale Bresciana S.p.a. In base a atto unilaterale obbligo "SUAP Editoriale Bresciana Spa"</p> <p>DOTAZIONE QUALITA' AGGIUNTIVA - Opere di Traffic Calming</p> <p>INQUADRAMENTO: Estratto P.G.T. Mappa, ortofoto, aerofotogrammetrico Documentazione fotografica</p>	<p>Tavola 1 Rif. 480A.01.09.14 settembre 2014</p>
----------------------------------------------------------------------------------------------------------------------------------------------------------------------------------------------------------------------------------------------------------------------------------------------	--------------------------------------------------------------------------------------------------------------------------------------------------------------------------------------------------------------------------------------------------------------------------------------------------------------------------------------------------------------------------------------------------	----------------------------------------------------------------------

Tutti i diritti di riproduzione e rielaborazione sono riservati