Comune di Brescia
Piano Comunale di Emergenza

Tavola		Scala
1/D	**ANALISI DELLA PERICOLOSITA'** **- terremoti -**	1:15.000

Legenda

Aggiornamento delle zone sismiche in Regione Lombardia (l.r. 1/2000, art. 3, c. 108, lett. d)
Delibera Giunta regionale 11 luglio 2014 - n. X/2129

Classi di sismicità

- Zona 1
- Zona 2
- Zona 3
- Zona 4

Data	Base cartografica	Progettista
ANNO 2017	CARTA TECNICA REGIONALE	DIVISIONE STUDI E PROGETTI
Revisione 1		

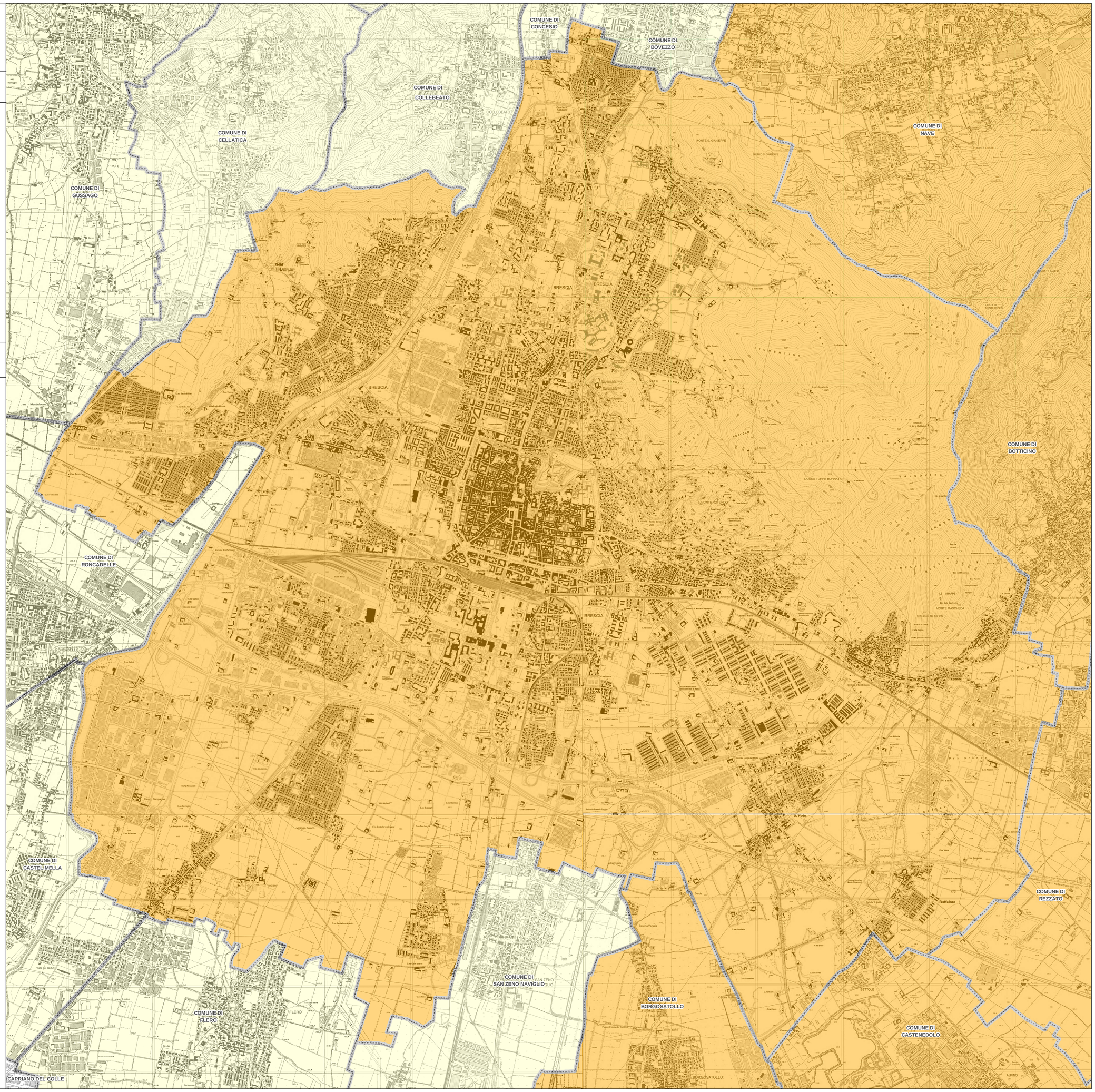
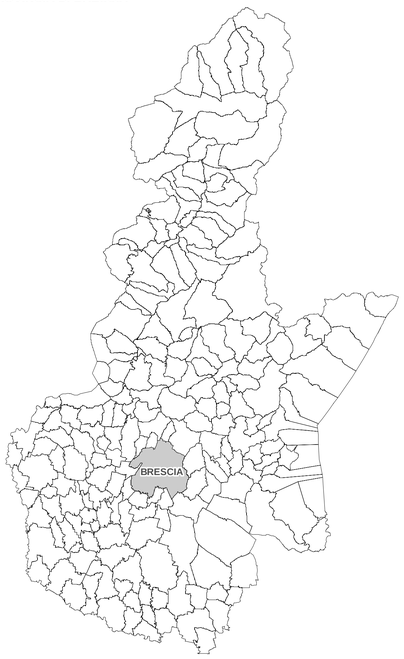
PROVINCIA DI BRESCIA