

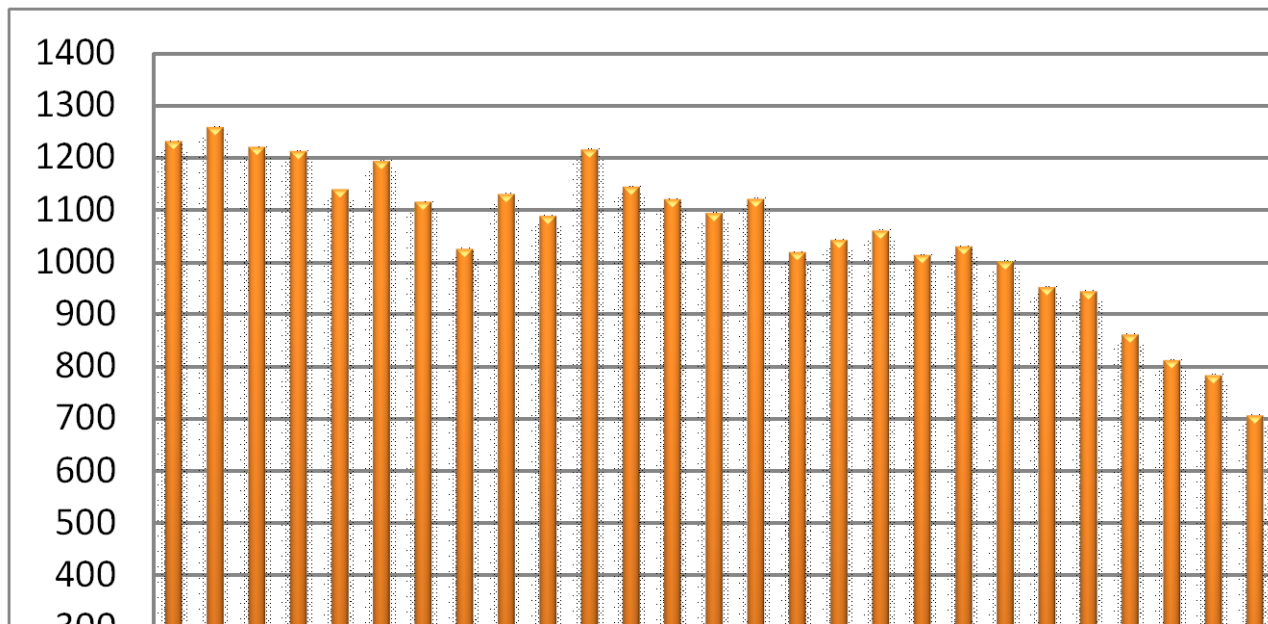

## Nel 2018 a Brescia lieve aumento del tasso di nuzialità.

GRAF. 1 Matrimoni celebrati nel Comune di Brescia dal 1978 al 2018 (valori assoluti)



Fonte: elaborazioni a cura dell'Ufficio di Diffusione dell'Informazione Statistica su dati ISTAT MOD.D.7.A "RILEVAZIONE MENSILE DEL MOVIMENTO NATURALE DELLA POPOLAZIONE PRESENTE: RIEPILOGO COMUNALE"

ISTAT ha diffuso i dati relativi ai tassi di nuzialità (*rapporto tra i matrimoni celebrati nell'anno e la popolazione media*) del 2017: per l'Italia 3,2 per mille, per la Lombardia 2,6 per mille, per il comune di Brescia 2,2 per mille al 2017.

| LIVELLO TERRITORIALE | Nuzialità |      |      |      |      |      |      |      |      |      |      |      |
|----------------------|-----------|------|------|------|------|------|------|------|------|------|------|------|
|                      | 2007      | 2008 | 2009 | 2010 | 2011 | 2012 | 2013 | 2014 | 2015 | 2016 | 2017 | 2018 |
| Brescia              | 3,8       | 3,6  | 3,3  | 3,0  | 3,0  | 2,5  | 2,5  | 2,3  | 2,4  | 2,5  | 2,2  | 2,3  |
| Lombardia            | 3,7       | 3,5  | 3,2  | 3,0  | 2,9  | 2,9  | 2,7  | 2,6  | 2,8  | 2,8  | 2,6  | ==   |
| Nord                 | 3,7       | 3,6  | 3,3  | 3,1  | 3,0  | 3,1  | 2,8  | 2,8  | 2,9  | 3,0  | 2,9  | ==   |
| ITALIA               | 4,2       | 4,1  | 3,8  | 3,6  | 3,4  | 3,5  | 3,2  | 3,1  | 3,2  | 3,4  | 3,2  | ==   |

Fonte ISTAT

A partire dai primi anni settanta il numero di matrimoni in Italia è andato continuamente diminuendo, da circa 420.000 celebrati nel 1972 si è passati a 191.287 celebrati nel 2017.

A Brescia dal 1995 al 2018 il tasso di nuzialità è passato da 5,6‰ a 2,3‰, la percentuale dei matrimoni civili sul totale dei matrimoni da 28,9% a 62,1%, la percentuale dei matrimoni misti sul totale dei matrimoni da 8,4% a 25,9%.

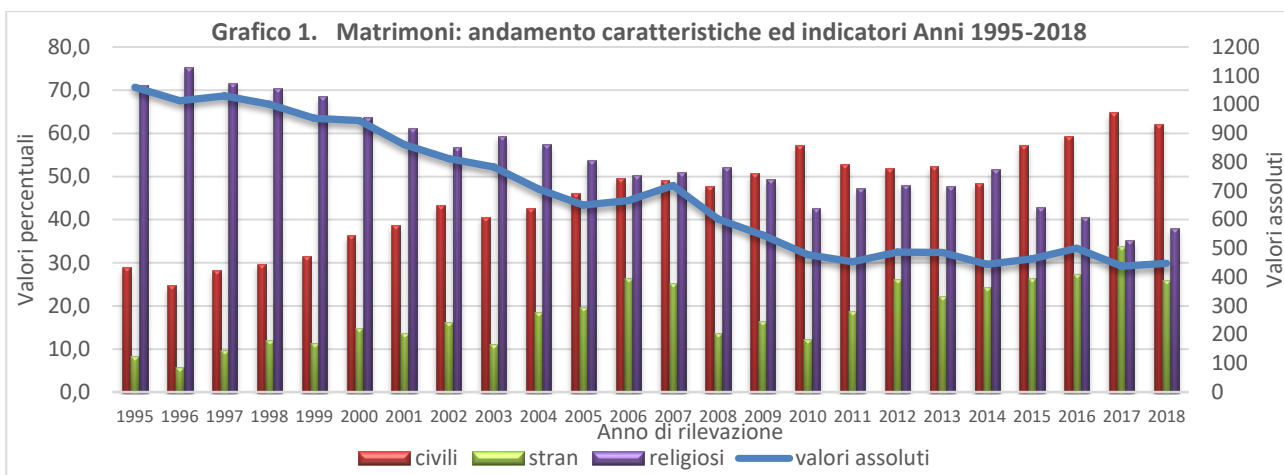

**TAV. 1 Matrimoni celebrati nel Comune di Brescia distinti per tipo di rito dal 1978 al 2018**

| ANNI | MATRIMONI CIVILI |      | MATRIMONI RELIGIOSI |      | MATRIMONI IN TOTALE |     |
|------|------------------|------|---------------------|------|---------------------|-----|
|      | VAL. ASS.        | %    | VAL. ASS.           | %    | VAL. ASS.           | %   |
| 1978 | 202              | 16,4 | 1029                | 83,6 | <b>1231</b>         | 100 |
| 1979 | 223              | 17,7 | 1035                | 82,3 | <b>1258</b>         | 100 |
| 1980 | 215              | 17,6 | 1005                | 82,4 | <b>1220</b>         | 100 |
| 1981 | 228              | 18,8 | 984                 | 81,2 | <b>1212</b>         | 100 |
| 1982 | 220              | 19,3 | 919                 | 80,7 | <b>1139</b>         | 100 |
| 1983 | 240              | 20,1 | 953                 | 79,9 | <b>1193</b>         | 100 |
| 1984 | 241              | 21,6 | 874                 | 78,4 | <b>1115</b>         | 100 |
| 1985 | 198              | 19,3 | 827                 | 80,7 | <b>1025</b>         | 100 |
| 1986 | 217              | 19,2 | 913                 | 80,8 | <b>1130</b>         | 100 |
| 1987 | 221              | 20,3 | 867                 | 79,7 | <b>1088</b>         | 100 |
| 1988 | 272              | 22,4 | 943                 | 77,6 | <b>1215</b>         | 100 |
| 1989 | 266              | 23,3 | 878                 | 76,7 | <b>1144</b>         | 100 |
| 1990 | 243              | 21,7 | 877                 | 78,3 | <b>1120</b>         | 100 |
| 1991 | 267              | 24,4 | 827                 | 75,6 | <b>1094</b>         | 100 |
| 1992 | 296              | 26,4 | 825                 | 73,6 | <b>1121</b>         | 100 |
| 1993 | 291              | 28,6 | 728                 | 71,4 | <b>1019</b>         | 100 |
| 1994 | 255              | 24,5 | 787                 | 75,5 | <b>1042</b>         | 100 |
| 1995 | 306              | 28,9 | 754                 | 71,1 | <b>1060</b>         | 100 |
| 1996 | 251              | 24,8 | 762                 | 75,2 | <b>1013</b>         | 100 |
| 1997 | 291              | 28,3 | 739                 | 71,7 | <b>1030</b>         | 100 |
| 1998 | 297              | 29,7 | 704                 | 70,3 | <b>1001</b>         | 100 |
| 1999 | 300              | 31,5 | 652                 | 68,5 | <b>952</b>          | 100 |
| 2000 | 343              | 36,3 | 601                 | 63,7 | <b>944</b>          | 100 |
| 2001 | 334              | 38,8 | 527                 | 61,2 | <b>861</b>          | 100 |
| 2002 | 352              | 43,3 | 460                 | 56,7 | <b>812</b>          | 100 |
| 2003 | 318              | 40,6 | 465                 | 59,4 | <b>783</b>          | 100 |
| 2004 | 301              | 42,6 | 405                 | 57,4 | <b>706</b>          | 100 |
| 2005 | 300              | 46,2 | 350                 | 53,8 | <b>650</b>          | 100 |
| 2006 | 330              | 49,6 | 336                 | 50,4 | <b>666</b>          | 100 |
| 2007 | 352              | 49,0 | 366                 | 51,0 | <b>718</b>          | 100 |
| 2008 | 288              | 47,8 | 314                 | 52,2 | <b>602</b>          | 100 |
| 2009 | 277              | 50,7 | 269                 | 49,3 | <b>546</b>          | 100 |
| 2010 | 274              | 57,3 | 204                 | 42,7 | <b>478</b>          | 100 |
| 2011 | 239              | 52,8 | 214                 | 47,2 | <b>453</b>          | 100 |
| 2012 | 253              | 52,0 | 234                 | 48,0 | <b>487</b>          | 100 |
| 2013 | 254              | 52,3 | 232                 | 47,7 | <b>486</b>          | 100 |
| 2014 | 215              | 48,4 | 229                 | 51,6 | <b>444</b>          | 100 |
| 2015 | 265              | 57,2 | 198                 | 42,8 | <b>463</b>          | 100 |
| 2016 | 297              | 59,4 | 203                 | 40,6 | <b>500</b>          | 100 |
| 2017 | 284              | 64,8 | 154                 | 35,2 | <b>438</b>          | 100 |
| 2018 | 278              | 62,1 | 170                 | 37,9 | <b>448</b>          | 100 |

Fonte: elaborazioni a cura dell'Ufficio di Diffusione dell'Informazione Statistica su dati ISTAT **MOD.D.7.A** "RILEVAZIONE MENSILE DEL MOVIMENTO NATURALE DELLA POPOLAZIONE PRESENTE: RIEPILOGO COMUNALE"

**GRAF. 2 Matrimoni celebrati nel Comune di Brescia distinti per tipo di rito dal 1978 al 2018**

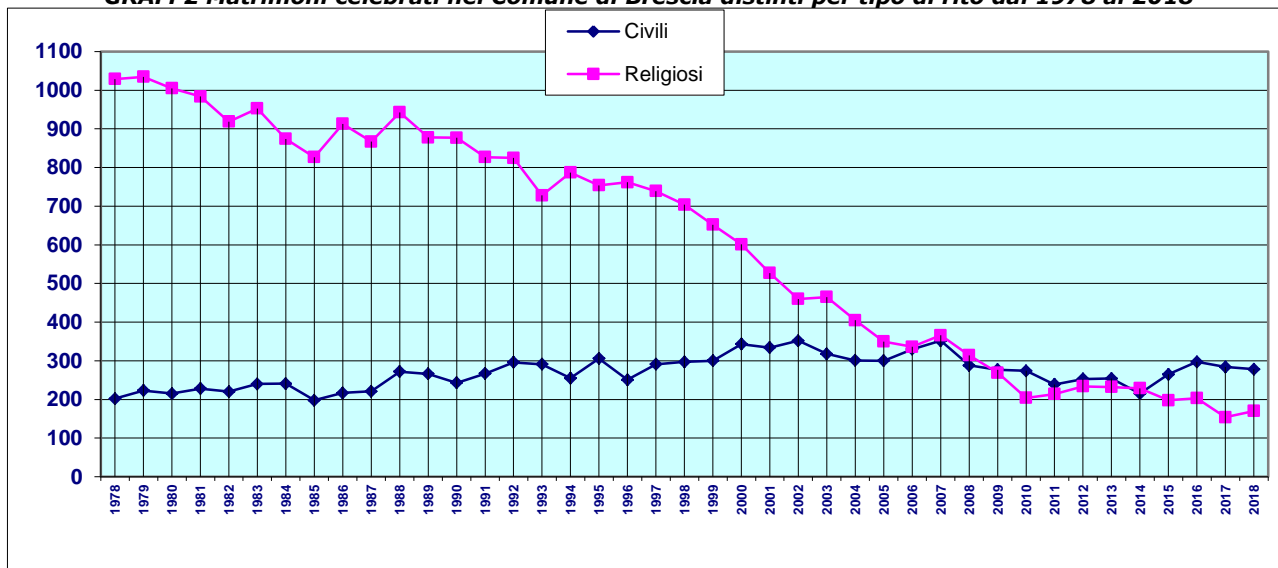

Fonte: elaborazioni a cura dell'Ufficio di Diffusione dell'Informazione Statistica su dati ISTAT **MOD.D.7.A** "RILEVAZIONE MENSILE DEL MOVIMENTO NATURALE DELLA POPOLAZIONE PRESENTE: RIEPILOGO COMUNALE"

**GRAF. 3 Matrimoni celebrati nel Comune di Brescia distinti per tipo di rito negli anni dal 1995 al 2018**

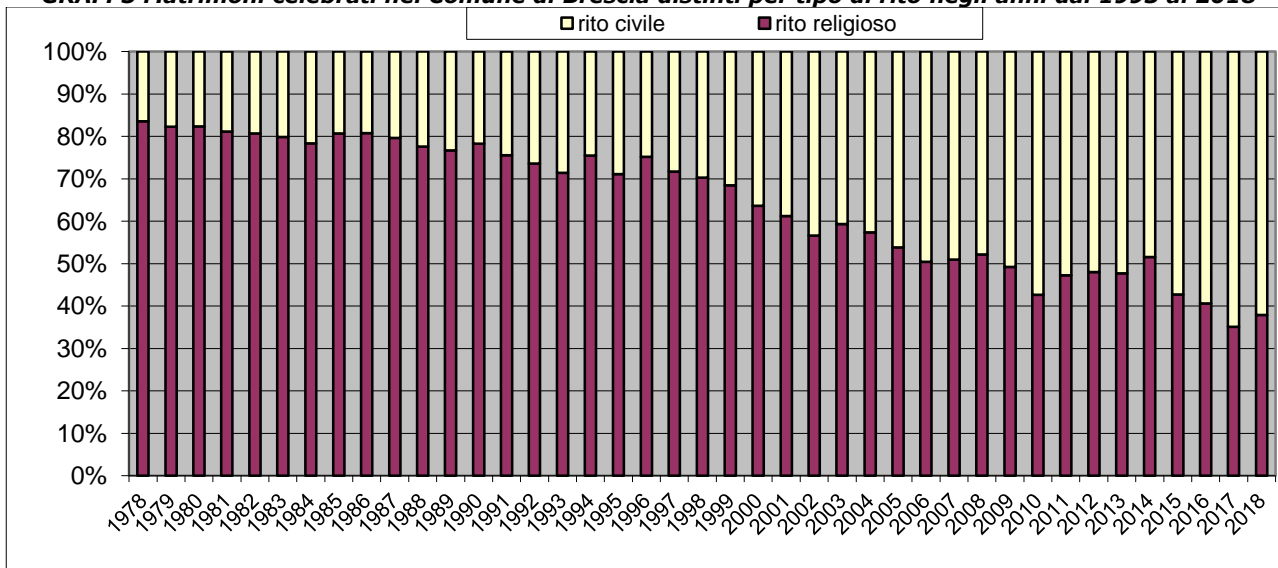

Fonte: elaborazioni a cura dell'Ufficio di Diffusione dell'Informazione Statistica su dati ISTAT **MOD.D.7.A** "RILEVAZIONE MENSILE DEL MOVIMENTO NATURALE DELLA POPOLAZIONE PRESENTE: RIEPILOGO COMUNALE"

**GRAF. 4 Tassi di nuzialità nel Comune di Brescia dal 1995 al 2018**

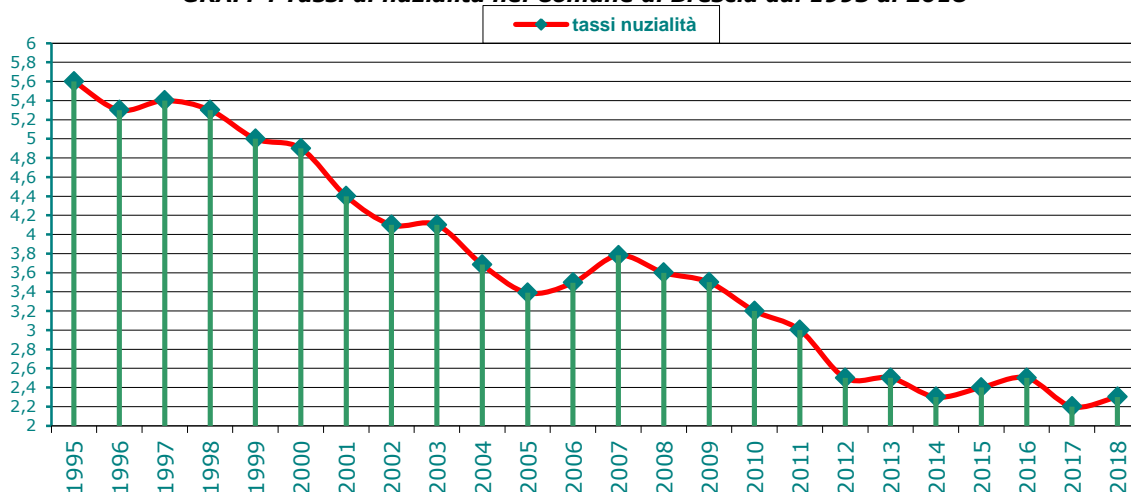

Fonte: elaborazioni a cura dell'Ufficio di Diffusione dell'Informazione Statistica su dati ISTAT **MOD.D.7.A** "RILEVAZIONE MENSILE DEL MOVIMENTO NATURALE DELLA POPOLAZIONE PRESENTE: RIEPILOGO COMUNALE"

**GRAF.6 Matrimoni celebrati nel Comune di Brescia distinti per tipo di rito negli anni dal 1995 al 2018-Valori percentuali**

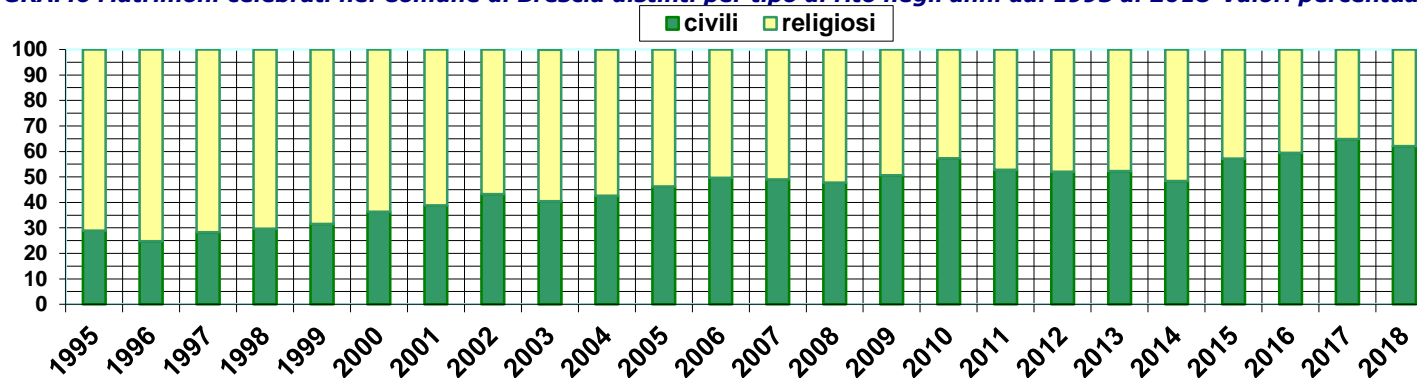

Fonte: elaborazioni a cura dell'Ufficio di Diffusione dell'Informazione Statistica su dati ISTAT MOD.D.7.A "RILEVAZIONE MENSILE DEL MOVIMENTO NATURALE DELLA POPOLAZIONE PRESENTE: RIEPILOGO COMUNALE"

**GRAF. 7 Andamento mensile del numero dei matrimoni in totale dal 1999 al 2018**

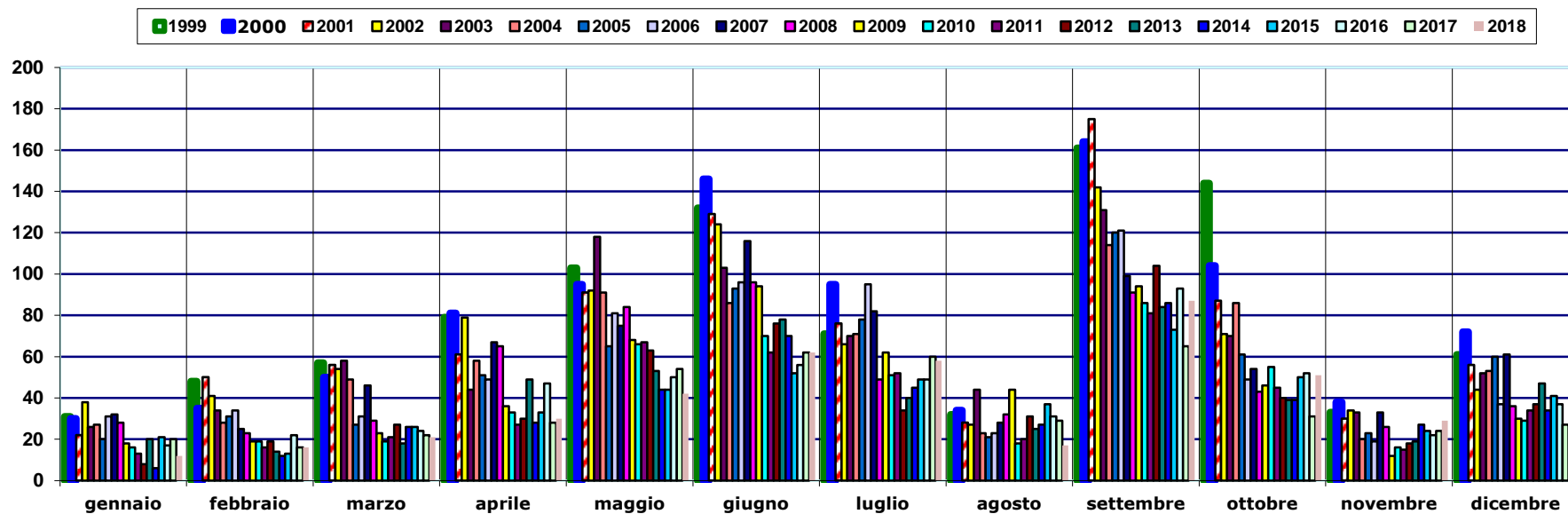

Fonte: elaborazioni a cura dell'Ufficio di Diffusione dell'Informazione Statistica su dati ISTAT MOD.D.7.A "RILEVAZIONE MENSILE DEL MOVIMENTO NATURALE DELLA POPOLAZIONE PRESENTE: RIEPILOGO COMUNALE"

**TAV. 2 Matrimoni celebrati nel Comune di Brescia distinti per mese di celebrazione e per tipo di rito dal 1999 al 2003**

| MESE          | 1999           |             |            | 2000           |             |            | 2001           |             |            | 2002           |             |            | 2003           |             |            |
|---------------|----------------|-------------|------------|----------------|-------------|------------|----------------|-------------|------------|----------------|-------------|------------|----------------|-------------|------------|
|               | RITO RELIGIOSO | RITO CIVILE | TOTALE     | RITO RELIGIOSO | RITO CIVILE | TOTALE     | RITO RELIGIOSO | RITO CIVILE | TOTALE     | RITO RELIGIOSO | RITO CIVILE | TOTALE     | RITO RELIGIOSO | RITO CIVILE | TOTALE     |
| Gennaio       | 14             | 17          | <b>31</b>  | 17             | 13          | <b>30</b>  | 12             | 10          | <b>22</b>  | 10             | 28          | <b>38</b>  | 10             | 16          | <b>26</b>  |
| Febbraio      | 32             | 16          | <b>48</b>  | 18             | 17          | <b>35</b>  | 25             | 25          | <b>50</b>  | 21             | 20          | <b>41</b>  | 11             | 23          | <b>34</b>  |
| Marzo         | 31             | 26          | <b>57</b>  | 33             | 17          | <b>50</b>  | 26             | 30          | <b>56</b>  | 14             | 40          | <b>54</b>  | 37             | 21          | <b>58</b>  |
| Aprile        | 55             | 24          | <b>79</b>  | 54             | 27          | <b>81</b>  | 33             | 28          | <b>61</b>  | 49             | 30          | <b>79</b>  | 25             | 19          | <b>44</b>  |
| Maggio        | 77             | 26          | <b>103</b> | 76             | 19          | <b>95</b>  | 62             | 29          | <b>91</b>  | 61             | 31          | <b>92</b>  | 70             | 48          | <b>118</b> |
| Giugno        | 99             | 33          | <b>132</b> | 104            | 42          | <b>146</b> | 85             | 44          | <b>129</b> | 83             | 41          | <b>124</b> | 77             | 26          | <b>103</b> |
| Luglio        | 44             | 27          | <b>71</b>  | 52             | 43          | <b>95</b>  | 45             | 31          | <b>76</b>  | 39             | 27          | <b>66</b>  | 42             | 28          | <b>70</b>  |
| Agosto        | 12             | 20          | <b>32</b>  | 19             | 15          | <b>34</b>  | 23             | 5           | <b>28</b>  | 19             | 8           | <b>27</b>  | 27             | 17          | <b>44</b>  |
| Settembre     | 127            | 34          | <b>161</b> | 128            | 36          | <b>164</b> | 126            | 49          | <b>175</b> | 101            | 41          | <b>142</b> | 86             | 45          | <b>131</b> |
| Ottobre       | 106            | 38          | <b>144</b> | 62             | 42          | <b>104</b> | 52             | 35          | <b>87</b>  | 39             | 32          | <b>71</b>  | 42             | 28          | <b>70</b>  |
| Novembre      | 16             | 17          | <b>33</b>  | 14             | 24          | <b>38</b>  | 7              | 23          | <b>30</b>  | 5              | 29          | <b>34</b>  | 12             | 21          | <b>33</b>  |
| Dicembre      | 39             | 22          | <b>61</b>  | 24             | 48          | <b>72</b>  | 31             | 25          | <b>56</b>  | 19             | 25          | <b>44</b>  | 26             | 26          | <b>52</b>  |
| <b>Totale</b> | <b>652</b>     | <b>300</b>  | <b>952</b> | <b>601</b>     | <b>343</b>  | <b>944</b> | <b>527</b>     | <b>334</b>  | <b>861</b> | <b>460</b>     | <b>352</b>  | <b>812</b> | <b>465</b>     | <b>318</b>  | <b>783</b> |

**SEGUE TAV. 2 Matrimoni celebrati nel Comune di Brescia distinti per mese di celebrazione e per tipo di rito dal 2004 al 2008**

| MESE          | 2004           |             |            | 2005           |             |            | 2006           |             |            | 2007           |             |            | 2008           |             |            |
|---------------|----------------|-------------|------------|----------------|-------------|------------|----------------|-------------|------------|----------------|-------------|------------|----------------|-------------|------------|
|               | RITO RELIGIOSO | RITO CIVILE | TOTALE     | RITO RELIGIOSO | RITO CIVILE | TOTALE     | RITO RELIGIOSO | RITO CIVILE | TOTALE     | RITO RELIGIOSO | RITO CIVILE | TOTALE     | RITO RELIGIOSO | RITO CIVILE | TOTALE     |
| Gennaio       | 7              | 20          | <b>27</b>  | 2              | 18          | <b>20</b>  | 6              | 25          | <b>31</b>  | 7              | 25          | <b>32</b>  | 4              | 24          | <b>28</b>  |
| Febbraio      | 13             | 15          | <b>28</b>  | 8              | 23          | <b>31</b>  | 18             | 16          | <b>34</b>  | 9              | 16          | <b>25</b>  | 4              | 19          | <b>23</b>  |
| Marzo         | 24             | 25          | <b>49</b>  | 13             | 14          | <b>27</b>  | 12             | 19          | <b>31</b>  | 14             | 32          | <b>46</b>  | 10             | 19          | <b>29</b>  |
| Aprile        | 32             | 26          | <b>58</b>  | 31             | 20          | <b>51</b>  | 20             | 29          | <b>49</b>  | 40             | 27          | <b>67</b>  | 32             | 33          | <b>65</b>  |
| Maggio        | 61             | 30          | <b>91</b>  | 44             | 21          | <b>65</b>  | 43             | 38          | <b>81</b>  | 45             | 30          | <b>75</b>  | 48             | 36          | <b>84</b>  |
| Giugno        | 52             | 34          | <b>86</b>  | 57             | 36          | <b>93</b>  | 58             | 38          | <b>96</b>  | 76             | 40          | <b>116</b> | 71             | 25          | <b>96</b>  |
| Luglio        | 44             | 27          | <b>71</b>  | 44             | 34          | <b>78</b>  | 50             | 45          | <b>95</b>  | 44             | 38          | <b>82</b>  | 28             | 21          | <b>49</b>  |
| Agosto        | 10             | 13          | <b>23</b>  | 9              | 12          | <b>21</b>  | 9              | 14          | <b>23</b>  | 11             | 17          | <b>28</b>  | 17             | 15          | <b>32</b>  |
| Settembre     | 76             | 38          | <b>114</b> | 78             | 42          | <b>120</b> | 81             | 40          | <b>121</b> | 61             | 38          | <b>99</b>  | 63             | 28          | <b>91</b>  |
| Ottobre       | 56             | 30          | <b>86</b>  | 36             | 25          | <b>61</b>  | 29             | 20          | <b>49</b>  | 25             | 29          | <b>54</b>  | 20             | 23          | <b>43</b>  |
| Novembre      | 7              | 13          | <b>20</b>  | 4              | 19          | <b>23</b>  | 2              | 17          | <b>19</b>  | 7              | 26          | <b>33</b>  | 7              | 19          | <b>26</b>  |
| Dicembre      | 23             | 30          | <b>53</b>  | 24             | 36          | <b>60</b>  | 8              | 29          | <b>37</b>  | 27             | 34          | <b>61</b>  | 10             | 26          | <b>36</b>  |
| <b>Totale</b> | <b>405</b>     | <b>301</b>  | <b>706</b> | <b>350</b>     | <b>300</b>  | <b>650</b> | <b>336</b>     | <b>330</b>  | <b>666</b> | <b>366</b>     | <b>352</b>  | <b>718</b> | <b>314</b>     | <b>288</b>  | <b>602</b> |

**SEGUE TAV. 2 Matrimoni celebrati nel Comune di Brescia distinti per mese di celebrazione e per tipo di rito dal 2009 al 2013**

Fonte: elaborazioni a cura dell'Ufficio

| MESE          | 2009           |             |            | 2010           |             |            | 2011           |             |            | 2012           |             |            | 2013           |             |            |
|---------------|----------------|-------------|------------|----------------|-------------|------------|----------------|-------------|------------|----------------|-------------|------------|----------------|-------------|------------|
|               | RITO RELIGIOSO | RITO CIVILE | TOTALE     | RITO RELIGIOSO | RITO CIVILE | TOTALE     | RITO RELIGIOSO | RITO CIVILE | TOTALE     | RITO RELIGIOSO | RITO CIVILE | TOTALE     | RITO RELIGIOSO | RITO CIVILE | TOTALE     |
| Gennaio       | 4              | 14          | <b>18</b>  | 11             | 5           | <b>16</b>  | 10             | 3           | <b>13</b>  | 1              | 7           | <b>8</b>   | 8              | 12          | <b>20</b>  |
| Febbraio      | 5              | 14          | <b>19</b>  | 13             | 6           | <b>19</b>  | 10             | 6           | <b>16</b>  | 9              | 10          | <b>19</b>  | 3              | 11          | <b>14</b>  |
| Marzo         | 6              | 17          | <b>23</b>  | 15             | 4           | <b>19</b>  | 11             | 10          | <b>21</b>  | 7              | 20          | <b>27</b>  | 1              | 17          | <b>18</b>  |
| Aprile        | 20             | 16          | <b>36</b>  | 13             | 20          | <b>33</b>  | 13             | 14          | <b>27</b>  | 14             | 16          | <b>30</b>  | 14             | 35          | <b>49</b>  |
| Maggio        | 41             | 27          | <b>68</b>  | 24             | 42          | <b>66</b>  | 29             | 38          | <b>67</b>  | 32             | 31          | <b>63</b>  | 25             | 28          | <b>53</b>  |
| Giugno        | 57             | 37          | <b>94</b>  | 25             | 45          | <b>70</b>  | 20             | 42          | <b>62</b>  | 52             | 24          | <b>76</b>  | 57             | 21          | <b>78</b>  |
| Luglio        | 26             | 36          | <b>62</b>  | 17             | 34          | <b>51</b>  | 24             | 28          | <b>52</b>  | 16             | 18          | <b>34</b>  | 26             | 14          | <b>40</b>  |
| Agosto        | 22             | 22          | <b>44</b>  | 9              | 9           | <b>18</b>  | 9              | 11          | <b>20</b>  | 11             | 20          | <b>31</b>  | 17             | 8           | <b>25</b>  |
| Settembre     | 64             | 30          | <b>94</b>  | 25             | 61          | <b>86</b>  | 32             | 49          | <b>81</b>  | 68             | 36          | <b>104</b> | 42             | 42          | <b>84</b>  |
| Ottobre       | 13             | 33          | <b>46</b>  | 22             | 33          | <b>55</b>  | 26             | 19          | <b>45</b>  | 11             | 29          | <b>40</b>  | 17             | 22          | <b>39</b>  |
| Novembre      | 4              | 8           | <b>12</b>  | 12             | 4           | <b>16</b>  | 9              | 6           | <b>15</b>  | 1              | 17          | <b>18</b>  | 2              | 17          | <b>19</b>  |
| Dicembre      | 15             | 15          | <b>30</b>  | 18             | 11          | <b>29</b>  | 21             | 13          | <b>34</b>  | 12             | 25          | <b>37</b>  | 20             | 27          | <b>47</b>  |
| <b>Totale</b> | <b>277</b>     | <b>269</b>  | <b>546</b> | <b>204</b>     | <b>274</b>  | <b>478</b> | <b>214</b>     | <b>239</b>  | <b>453</b> | <b>234</b>     | <b>253</b>  | <b>487</b> | <b>232</b>     | <b>254</b>  | <b>486</b> |

**SEGUE TAV. 2 Matrimoni celebrati nel Comune di Brescia distinti per mese di celebrazione e per tipo di rito dal 2014 al 2018**

Fonte: elaborazioni a cura dell'Ufficio

| MESE          | 2014           |             |            | 2015           |             |            | 2016           |             |            | 2017           |             |            | 2018           |             |            |
|---------------|----------------|-------------|------------|----------------|-------------|------------|----------------|-------------|------------|----------------|-------------|------------|----------------|-------------|------------|
|               | RITO RELIGIOSO | RITO CIVILE | TOTALE     | RITO RELIGIOSO | RITO CIVILE | TOTALE     | RITO RELIGIOSO | RITO CIVILE | TOTALE     | RITO RELIGIOSO | RITO CIVILE | TOTALE     | RITO RELIGIOSO | RITO CIVILE | TOTALE     |
| Gennaio       | 0              | 6           | <b>6</b>   | 2              | 19          | <b>21</b>  | 1              | 16          | <b>17</b>  | 0              | 20          | <b>20</b>  | 2              | 10          | <b>12</b>  |
| Febbraio      | 6              | 6           | <b>12</b>  | 4              | 9           | <b>13</b>  | 4              | 18          | <b>22</b>  | 2              | 14          | <b>16</b>  | 3              | 13          | <b>16</b>  |
| Marzo         | 8              | 18          | <b>26</b>  | 8              | 18          | <b>26</b>  | 1              | 23          | <b>24</b>  | 1              | 21          | <b>22</b>  | 1              | 20          | <b>21</b>  |
| Aprile        | 6              | 22          | <b>28</b>  | 18             | 15          | <b>33</b>  | 19             | 28          | <b>47</b>  | 6              | 22          | <b>28</b>  | 10             | 20          | <b>30</b>  |
| Maggio        | 26             | 18          | <b>44</b>  | 22             | 22          | <b>44</b>  | 23             | 27          | <b>50</b>  | 27             | 27          | <b>54</b>  | 14             | 28          | <b>42</b>  |
| Giugno        | 45             | 25          | <b>70</b>  | 25             | 27          | <b>52</b>  | 36             | 20          | <b>56</b>  | 31             | 31          | <b>62</b>  | 32             | 30          | <b>62</b>  |
| Luglio        | 27             | 18          | <b>45</b>  | 17             | 32          | <b>49</b>  | 22             | 27          | <b>49</b>  | 28             | 32          | <b>60</b>  | 26             | 32          | <b>58</b>  |
| Agosto        | 17             | 10          | <b>27</b>  | 24             | 13          | <b>37</b>  | 12             | 19          | <b>31</b>  | 11             | 18          | <b>29</b>  | 9              | 8           | <b>17</b>  |
| Settembre     | 55             | 31          | <b>86</b>  | 49             | 24          | <b>73</b>  | 55             | 38          | <b>93</b>  | 32             | 33          | <b>65</b>  | 49             | 38          | <b>87</b>  |
| Ottobre       | 16             | 23          | <b>39</b>  | 16             | 34          | <b>50</b>  | 17             | 35          | <b>52</b>  | 8              | 23          | <b>31</b>  | 13             | 38          | <b>51</b>  |
| Novembre      | 8              | 19          | <b>27</b>  | 1              | 23          | <b>24</b>  | 2              | 20          | <b>22</b>  | 3              | 21          | <b>24</b>  | 2              | 27          | <b>29</b>  |
| Dicembre      | 15             | 19          | <b>34</b>  | 12             | 29          | <b>41</b>  | 11             | 26          | <b>37</b>  | 5              | 22          | <b>27</b>  | 9              | 14          | <b>23</b>  |
| <b>Totale</b> | <b>229</b>     | <b>215</b>  | <b>444</b> | <b>198</b>     | <b>265</b>  | <b>463</b> | <b>203</b>     | <b>297</b>  | <b>500</b> | <b>154</b>     | <b>284</b>  | <b>438</b> | <b>170</b>     | <b>278</b>  | <b>448</b> |

di Diffusione dell'Informazione Statistica su dati ISTAT **MOD.D.7.A** "RILEVAZIONE MENSILE DEL MOVIMENTO NATURALE DELLA POPOLAZIONE PRESENTE: RIEPILOGO COMUNALE"

**TAV. 3 Matrimoni celebrati nel Comune di Brescia tra due cittadini italiani oppure tra cittadini almeno uno dei quali straniero dal 1995 al 2006**

| TIPO DI RITO   | 1995        | 1996        | 1997        | 1998        | 1999       | 2000       | 2001       | 2002       | 2003       | 2004       | 2005       | 2006       |
|--|-------------|-------------|-------------|-------------|------------|------------|------------|------------|------------|------------|------------|------------|
| <b>CONIUGI ITALIANI</b>                                | <b>971</b>  | <b>954</b>  | <b>929</b>  | <b>881</b>  | <b>845</b> | <b>805</b> | <b>744</b> | <b>680</b> | <b>696</b> | <b>575</b> | <b>522</b> | <b>490</b> |
| Coniugi almeno uno dei quali di cittadinanza straniera | 89          | 59          | 101         | 120         | 107        | 139        | 117        | 132        | 87         | 131        | 128        | 176        |
| <b>TOTALE</b>  | <b>1060</b> | <b>1013</b> | <b>1030</b> | <b>1001</b> | <b>952</b> | <b>944</b> | <b>861</b> | <b>812</b> | <b>783</b> | <b>706</b> | <b>650</b> | <b>666</b> |
| % matrimoni con stranieri sul totale dei matrimoni     | 8,4         | 5,8         | 9,8         | 12,0        | 11,2       | 14,7       | 13,6       | 16,2       | 11,1       | 18,6       | 19,7       | 26,4       |

**SEGUE TAV. 3 Matrimoni celebrati nel Comune di Brescia tra due cittadini italiani oppure tra cittadini almeno uno dei quali straniero dal 2007 al 2018**

| TIPO DI RITO   | 2007       | 2008       | 2009       | 2010       | 2011       | 2012       | 2013       | 2014       | 2015       | 2016       | 2017       | 2018       |
|--|------------|------------|------------|------------|------------|------------|------------|------------|------------|------------|------------|------------|
| <b>CONIUGI ITALIANI</b>                                | <b>537</b> | <b>520</b> | <b>456</b> | <b>420</b> | <b>368</b> | <b>360</b> | <b>378</b> | <b>336</b> | <b>341</b> | <b>363</b> | <b>290</b> | <b>332</b> |
| Coniugi almeno uno dei quali di cittadinanza straniera | 181        | 82         | 90         | 58         | 85         | 127        | 108        | 108        | 122        | 137        | 148        | 116        |
| <b>TOTALE</b>  | <b>718</b> | <b>602</b> | <b>546</b> | <b>478</b> | <b>453</b> | <b>487</b> | <b>486</b> | <b>444</b> | <b>463</b> | <b>500</b> | <b>438</b> | <b>448</b> |
| % matrimoni con stranieri sul totale dei matrimoni     | 25,2       | 13,6       | 16,5       | 12,1       | 18,7       | 26,1       | 22,2       | 24,3       | 26,3       | 27,4       | 33,8       | 25,9       |

Fonte: elaborazioni a cura dell'Ufficio di Diffusione dell'Informazione Statistica su dati ISTAT MOD.D.7.A "RILEVAZIONE MENSILE DEL MOVIMENTO NATURALE DELLA POPOLAZIONE PRESENTE: RIEPILOGO COMUNALE"

**GRAF.8 Valori percentuali dei matrimoni con stranieri sul totale dei matrimoni dal 1995 al 2018**

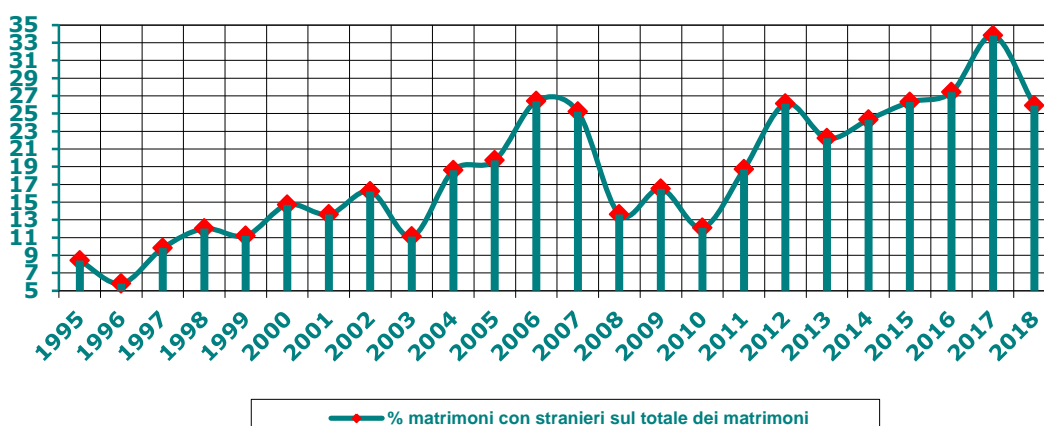

Fonte: elaborazioni a cura dell'Ufficio di Diffusione dell'Informazione Statistica su dati ISTAT MOD.D.7.A "RILEVAZIONE MENSILE DEL MOVIMENTO NATURALE DELLA POPOLAZIONE PRESENTE: RIEPILOGO COMUNALE"

**GRAF.9 Matrimoni celebrati nel Comune di Brescia tra italiani e con almeno 1 straniero dal 1995 al 2018**

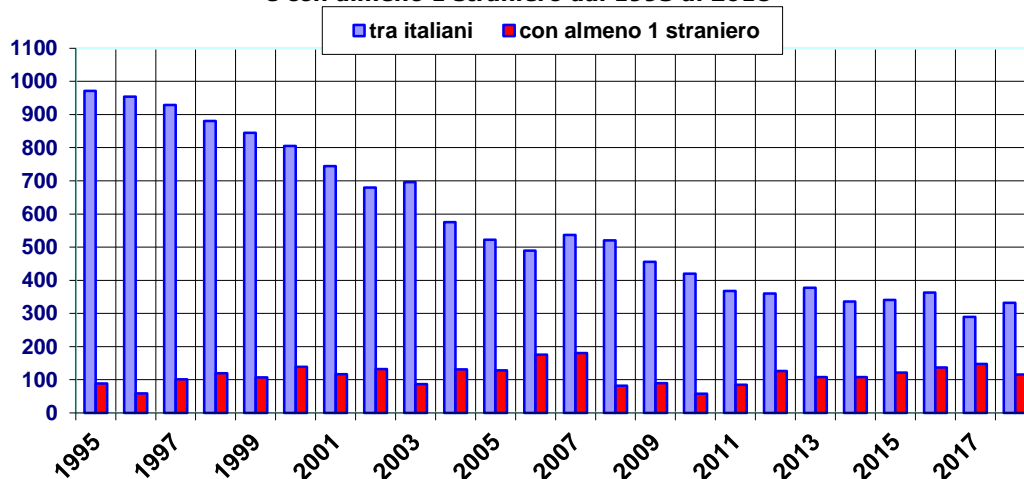

Fonte: elaborazioni a cura dell'Ufficio di Diffusione dell'Informazione Statistica su dati ISTAT MOD.D.7.A "RILEVAZIONE MENSILE DEL MOVIMENTO NATURALE DELLA POPOLAZIONE PRESENTE: RIEPILOGO COMUNALE"

**TAV. 4 Matrimoni celebrati nel Comune di Brescia distinti per mese di celebrazione dal 2000 al 2006 in totale e con almeno un cittadino straniero**

| MESE          | 2000       |                         | 2001       |                         | 2002       |                         | 2003       |                         | 2004       |                         | 2005       |                         | 2006       |                         |
|---------------|------------|-------------------------|------------|-------------------------|------------|-------------------------|------------|-------------------------|------------|-------------------------|------------|-------------------------|------------|-------------------------|
|               | In totale  | con cittadino straniero | In totale  | con cittadino straniero | In totale  | con cittadino straniero | In totale  | con cittadino straniero | In totale  | con cittadino straniero | In totale  | con cittadino straniero | In totale  | con cittadino straniero |
| Gennaio       | 30         | 4                       | 22         | 1                       | 38         | -                       | 26         | 12                      | 27         | 12                      | 20         | 6                       | 31         | 13                      |
| Febbraio      | 35         | 6                       | 50         | 7                       | 41         | 13                      | 34         | 10                      | 28         | 4                       | 31         | 11                      | 34         | 11                      |
| Marzo         | 50         | 7                       | 56         | 10                      | 54         | 24                      | 58         | 10                      | 49         | 15                      | 27         | 5                       | 31         | 13                      |
| Aprile        | 81         | 9                       | 61         | 13                      | 79         | 21                      | 44         | 4                       | 58         | 12                      | 51         | 7                       | 49         | 11                      |
| Maggio        | 95         | 9                       | 91         | 14                      | 92         | 13                      | 118        | 12                      | 91         | 14                      | 65         | 10                      | 81         | 15                      |
| Giugno        | 146        | 15                      | 129        | 14                      | 124        | 10                      | 103        | 3                       | 86         | 13                      | 93         | 12                      | 96         | 16                      |
| Luglio        | 95         | 17                      | 76         | 4                       | 66         | 12                      | 70         | 6                       | 71         | 8                       | 78         | 12                      | 95         | 28                      |
| Agosto        | 34         | 11                      | 28         | 4                       | 27         | 1                       | 44         | 4                       | 23         | 7                       | 21         | 10                      | 23         | 11                      |
| Settembre     | 164        | 9                       | 175        | 17                      | 142        | 12                      | 131        | 6                       | 114        | 11                      | 120        | 17                      | 121        | 22                      |
| Ottobre       | 104        | 24                      | 87         | 15                      | 71         | 6                       | 70         | 13                      | 86         | 11                      | 61         | 11                      | 49         | 15                      |
| Novembre      | 38         | 12                      | 30         | 10                      | 34         | 15                      | 33         | 7                       | 20         | 8                       | 23         | 14                      | 19         | 8                       |
| Dicembre      | 72         | 16                      | 56         | 8                       | 44         | 5                       | 52         | 7                       | 53         | 16                      | 60         | 13                      | 37         | 13                      |
| <b>TOTALE</b> | <b>944</b> | <b>139</b>              | <b>861</b> | <b>117</b>              | <b>812</b> | <b>132</b>              | <b>783</b> | <b>87</b>               | <b>706</b> | <b>131</b>              | <b>650</b> | <b>128</b>              | <b>666</b> | <b>176</b>              |

**SEGUE TAV. 4 Matrimoni celebrati nel Comune di Brescia distinti per mese di celebrazione dal 2007 al 2013 in totale e con almeno un cittadino straniero**

| MESE          | 2007       |                                | 2008       |                                | 2009       |                                | 2010       |                                | 2011       |                                | 2012       |                                | 2013       |                                |
|---------------|------------|--------------------------------|------------|--------------------------------|------------|--------------------------------|------------|--------------------------------|------------|--------------------------------|------------|--------------------------------|------------|--------------------------------|
|               | In totale  | di cui con cittadino straniero | In totale  | di cui con cittadino straniero | In totale  | di cui con cittadino straniero | In totale  | di cui con cittadino straniero | In totale  | di cui con cittadino straniero | In totale  | di cui con cittadino straniero | In totale  | di cui con cittadino straniero |
| Gennaio       | 32         | 20                             | 28         | 12                             | 18         | 9                              | 16         | 5                              | 13         | 8                              | 8          | 5                              | 20         | 5                              |
| Febbraio      | 25         | 12                             | 23         | 4                              | 19         | 2                              | 19         | 5                              | 16         | 4                              | 19         | 7                              | 14         | 4                              |
| Marzo         | 46         | 19                             | 29         | 6                              | 23         | 5                              | 19         | 1                              | 21         | 4                              | 27         | 5                              | 18         | 8                              |
| Aprile        | 67         | 16                             | 65         | 10                             | 36         | 7                              | 33         | 6                              | 27         | 2                              | 30         | 11                             | 49         | 13                             |
| Maggio        | 75         | 7                              | 84         | 1                              | 68         | 5                              | 66         | 7                              | 67         | 2                              | 63         | 17                             | 53         | 13                             |
| Giugno        | 116        | 14                             | 96         | 9                              | 94         | 7                              | 70         | 6                              | 62         | 7                              | 76         | 15                             | 78         | 9                              |
| Luglio        | 82         | 25                             | 49         | 8                              | 62         | 13                             | 51         | 6                              | 52         | 14                             | 34         | 11                             | 40         | 9                              |
| Agosto        | 28         | 8                              | 32         | 2                              | 44         | 15                             | 18         | 6                              | 20         | 4                              | 31         | 10                             | 25         | 6                              |
| Settembre     | 99         | 20                             | 91         | 5                              | 94         | 8                              | 86         | 1                              | 81         | 11                             | 104        | 14                             | 84         | 11                             |
| Ottobre       | 54         | 12                             | 43         | 6                              | 46         | 12                             | 55         | 8                              | 45         | 12                             | 40         | 12                             | 39         | 6                              |
| Novembre      | 33         | 19                             | 26         | 9                              | 12         | 3                              | 16         | 4                              | 15         | 3                              | 18         | 8                              | 19         | 13                             |
| Dicembre      | 61         | 9                              | 36         | 10                             | 30         | 4                              | 29         | 3                              | 34         | 14                             | 37         | 12                             | 47         | 11                             |
| <b>TOTALE</b> | <b>718</b> | <b>181</b>                     | <b>602</b> | <b>82</b>                      | <b>546</b> | <b>90</b>                      | <b>478</b> | <b>58</b>                      | <b>453</b> | <b>85</b>                      | <b>487</b> | <b>127</b>                     | <b>486</b> | <b>108</b>                     |



**SEGUE TAV. 4 Matrimoni celebrati nel Comune di Brescia distinti per mese di celebrazione dal 2014 al 2018 in totale e con almeno un cittadino straniero**

| MESE          | 2014       |                                | 2015       |                                | 2016       |                                | 2017       |                                | 2018       |                                |
|---------------|------------|--------------------------------|------------|--------------------------------|------------|--------------------------------|------------|--------------------------------|------------|--------------------------------|
|               | In totale  | di cui con cittadino straniero | In totale  | di cui con cittadino straniero | In totale  | di cui con cittadino straniero | In totale  | di cui con cittadino straniero | In totale  | di cui con cittadino straniero |
| Gennaio       | 6          | 3                              | 21         | 11                             | 17         | 9                              | 20         | 14                             | 12         | 4                              |
| Febbraio      | 12         | 2                              | 13         | 5                              | 22         | 12                             | 16         | 9                              | 16         | 5                              |
| Marzo         | 26         | 7                              | 26         | 7                              | 24         | 15                             | 22         | 16                             | 21         | 6                              |
| Aprile        | 28         | 7                              | 33         | 9                              | 47         | 11                             | 28         | 13                             | 30         | 14                             |
| Maggio        | 44         | 10                             | 44         | 6                              | 50         | 13                             | 54         | 12                             | 42         | 10                             |
| Giugno        | 70         | 11                             | 52         | 7                              | 56         | 9                              | 62         | 12                             | 62         | 8                              |
| Luglio        | 45         | 5                              | 49         | 18                             | 49         | 7                              | 60         | 13                             | 58         | 20                             |
| Agosto        | 27         | 8                              | 37         | 9                              | 31         | 11                             | 29         | 10                             | 17         | 2                              |
| Settembre     | 86         | 16                             | 73         | 4                              | 93         | 12                             | 65         | 14                             | 87         | 15                             |
| Ottobre       | 39         | 11                             | 50         | 18                             | 52         | 17                             | 31         | 12                             | 51         | 11                             |
| Novembre      | 27         | 20                             | 24         | 14                             | 22         | 13                             | 24         | 12                             | 29         | 14                             |
| Dicembre      | 34         | 8                              | 41         | 14                             | 37         | 8                              | 27         | 11                             | 23         | 7                              |
| <b>TOTALE</b> | <b>444</b> | <b>108</b>                     | <b>463</b> | <b>122</b>                     | <b>500</b> | <b>137</b>                     | <b>438</b> | <b>148</b>                     | <b>448</b> | <b>116</b>                     |

Fonte: elaborazioni a cura dell'Ufficio di Diffusione dell'Informazione Statistica su dati ISTAT **MOD.D.7.A** "RILEVAZIONE MENSILE DEL MOVIMENTO NATURALE DELLA POPOLAZIONE PRESENTE: RIEPILOGO COMUNALE"

## **GLOSSARIO**

**Nuzialità (tasso generico di)** è il rapporto tra il numero di matrimoni celebrati nell'anno e l'ammontare medio della popolazione residente (per 1000).