

COMUNE DI BRESCIA  
UNITA' DI STAFF STATISTICA  
Ufficio di Diffusione dell'Informazione Statistica

# Bilancio demografico del Comune di Brescia anno 2017

Elaborazioni e note a cura di Ines Paccanelli

26/02/2018

La popolazione totale è aumentata dal 2016 al 2017 di 75 unità, l'incremento è dovuto ad un saldo migratorio positivo che compensa pienamente il saldo naturale negativo.

Il saldo naturale (*differenza tra nati e morti*), infatti, è stato negativo (1483 nati e 2126 deceduti=-643), mentre il saldo sociale, o saldo migratorio, (*differenza tra immigrati ed emigrati, o iscritti e cancellati in anagrafe*) è stato positivo (6583 iscritti e 5865 cancellati= +718).

Per gli italiani il saldo naturale è stato negativo (-984) e positivo per gli stranieri (+499), mentre, viceversa, il saldo sociale è stato positivo per gli italiani (+393) e negativo per gli stranieri (-325): bisogna tener presente che nel corso dell'anno si sono registrate ben 1.437 acquisizioni di cittadinanza italiana, il che significa che 1.437 stranieri sono diventati italiani. Gli stranieri che sono diventati italiani sono stati

registrati tra i cancellati, ovviamente e gli stessi figurano col segno + tra gli italiani.

Nel corso del 2017 la popolazione italiana ha registrato un decremento di 99 persone, la popolazione straniera è aumentata, sia pure di poco, di 174 unità: il risultato finale è di +75.

Il tasso di natalità dal 2004 al 2017 è diminuito sensibilmente, passando da 10,20 a 7,54, il tasso di mortalità è aumentato di un punto, da 9,20 a 10,81.

Il tasso di crescita naturale ha registrato nel 2004 l'ultimo incremento, dal 2005 è sempre stato negativo.

	<b>ITALIANI</b>	<b>STRANIERI</b>	<b>TOTALE</b>
SALDO NATURALE	-144	499	<b>-643</b>
SALDO SOCIALE	393	-325	<b>718</b>
INCREMENTO	-99	174	<b>75</b>

**COMUNE DI BRESCIA UNITA' DI STAFF STATISTICA** Ufficio di Diffusione dell'Informazione

<b>TASSI</b>	<b>2004</b>	<b>2005</b>	<b>2006</b>	<b>2007</b>	<b>2008</b>	<b>2009</b>	<b>2010</b>	<b>2011</b>	<b>2012</b>	<b>2013</b>	<b>2014</b>	<b>2015</b>	<b>2016</b>	<b>2017</b>
natalità	10,20	9,16	9,61	9,73	9,83	9,25	9,29	9,39	8,80	8,39	8,02	7,87	7,90	7,54
mortalità	9,20	9,58	9,90	9,84	9,98	10,06	10,69	10,30	11,47	10,64	10,16	11,34	10,20	10,81
crescita naturale	+1,00	-0,42	-0,29	-0,11	-0,15	-0,81	-0,92	-0,91	-2,66	-2,25	-2,15	-3,46	-2,31	-3,27

<b>Iscritti/cancellati</b>	<b>totale</b>	<b>stranieri</b>	<b>italiani</b>
Iscritti da altri comuni	4365	1244	3121
Iscritti dall'estero	1554	1426	128
Altri iscritti	664	507	157
<b>Totale iscritti</b>	<b>6583</b>	<b>3177</b>	<b>3406</b>
Cancellati per altri comuni	4308	1231	3077
Cancellati per l'estero	701	137	564
Cancellati per acquisizione cittadinanza italiana	0	1437	-1437
Altri cancellati	856	697	159
<b>Totale cancellati</b>	<b>5865</b>	<b>3502</b>	<b>2363</b>

<b>TASSI</b>	<b>2004</b>	<b>2005</b>	<b>2006</b>	<b>2007</b>	<b>2008</b>	<b>2009</b>	<b>2010</b>	<b>2011</b>	<b>2012</b>	<b>2013</b>	<b>2014</b>	<b>2015</b>	<b>2016</b>	<b>2017</b>
iscrizione	41,88	41,20	42,02	41,52	41,81	36,88	46,64	39,82	36,70	68,40	41,53	37,12	33,76	33,47
cancellazione	37,40	46,54	47,06	43,00	35,88	32,03	33,99	39,48	37,03	29,49	29,64	31,50	30,48	29,82
migratorio	+4,48	-5,34	-5,04	-1,48	+5,93	+4,85	+12,65	+0,33	-0,33	+28,91	+11,89	+5,60	+3,28	+3,65
crescita	+5,48	-5,76	-5,33	-1,59	+5,78	+4,04	+11,73	-0,57	-2,99	+26,66	+9,75	+2,15	+0,97	+0,38

Il tasso di iscrizione da 41,88 del 2004 è arrivato a 33,47 nel 2017, con un picco a 68,40 per effetto delle operazioni connesse al censimento.

Anche il tasso di cancellazione è in calo nel periodo considerato, avendo registrato un valore di 37,40 nel 2004 per arrivare a 29,82 nel 201.

Il tasso migratorio, quindi, nonostante il calo delle iscrizioni, essendo diminuite le cancellazioni, risulta positivo.

Per il tasso di crescita totale della popolazione si riscontrano oscillazioni, sia nei valori che nel segno, non considerando il picco anomalo del 2013.

Per il 2017 si è riscontrato un buon dinamismo della città: il movimento anagrafico ha coinvolto nel corso dell'anno 16.057 unità, l'8,16%, percentuale calcolata sulla popolazione media.

### Popolazione totale dal 1990 al 2017

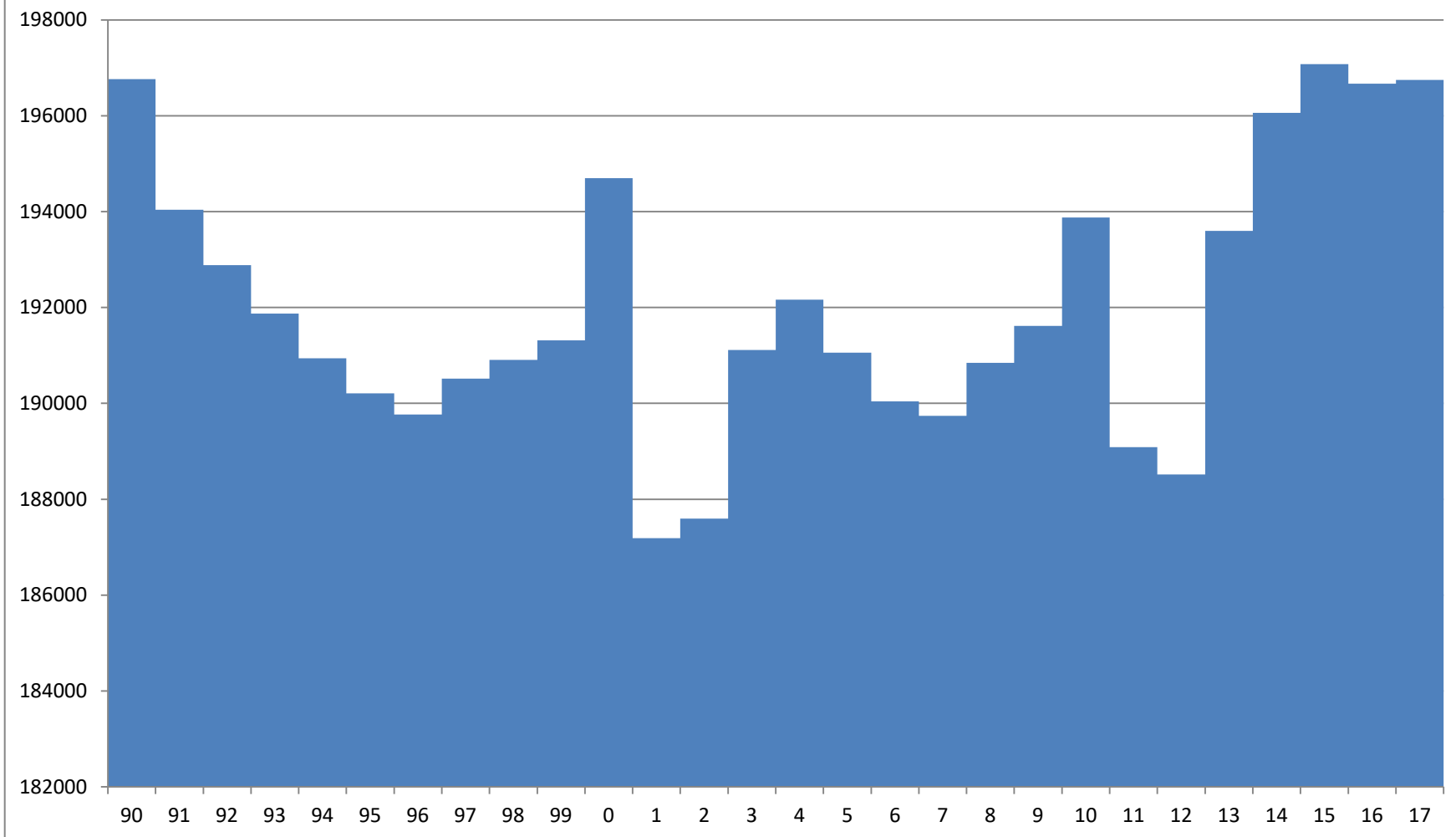

## Nati nel Comune di Brescia dal 1971 al 2017

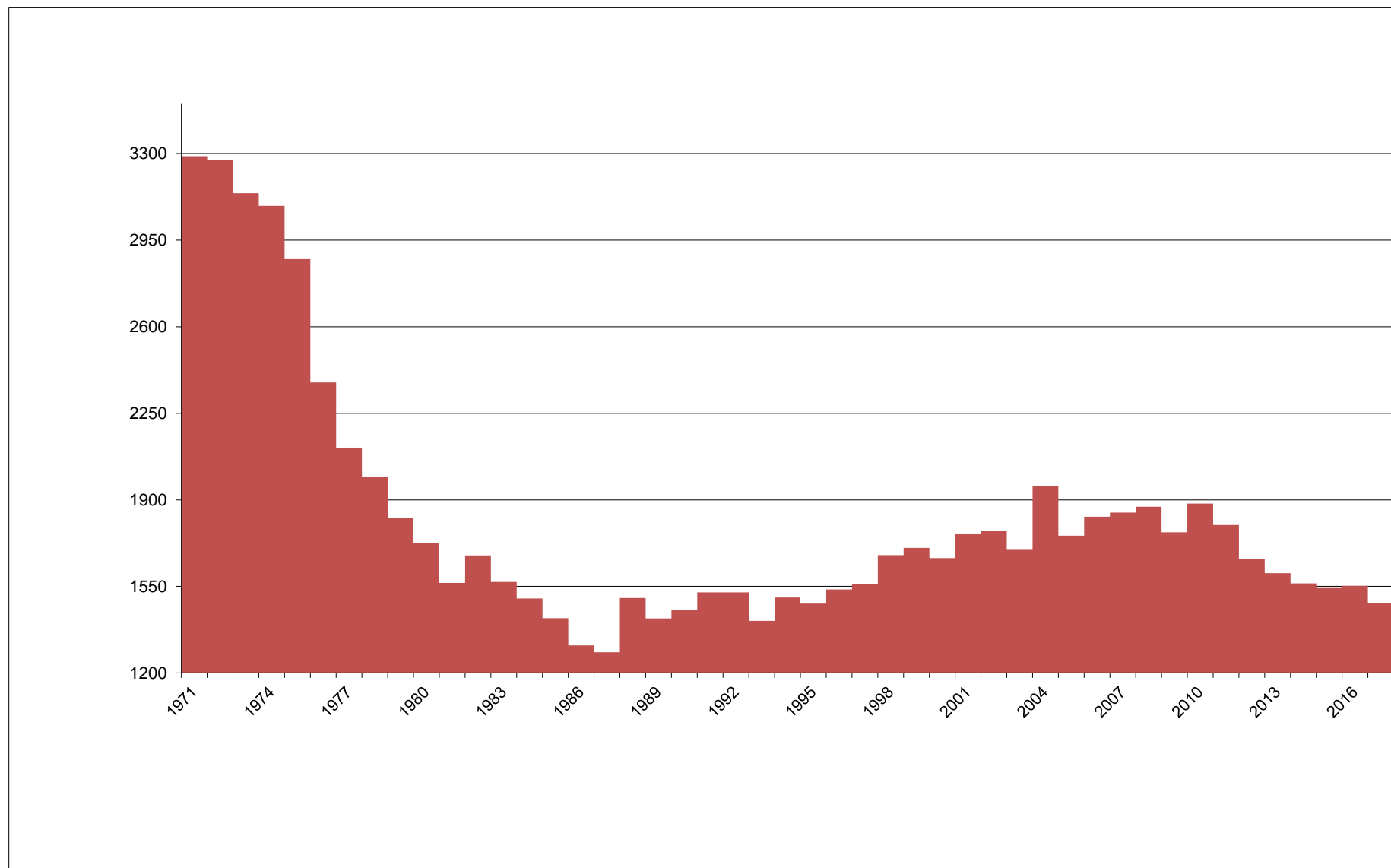



### Nati di cittadinanza italiana e straniera residenti nel Comune di Brescia dal 1993 al 2017

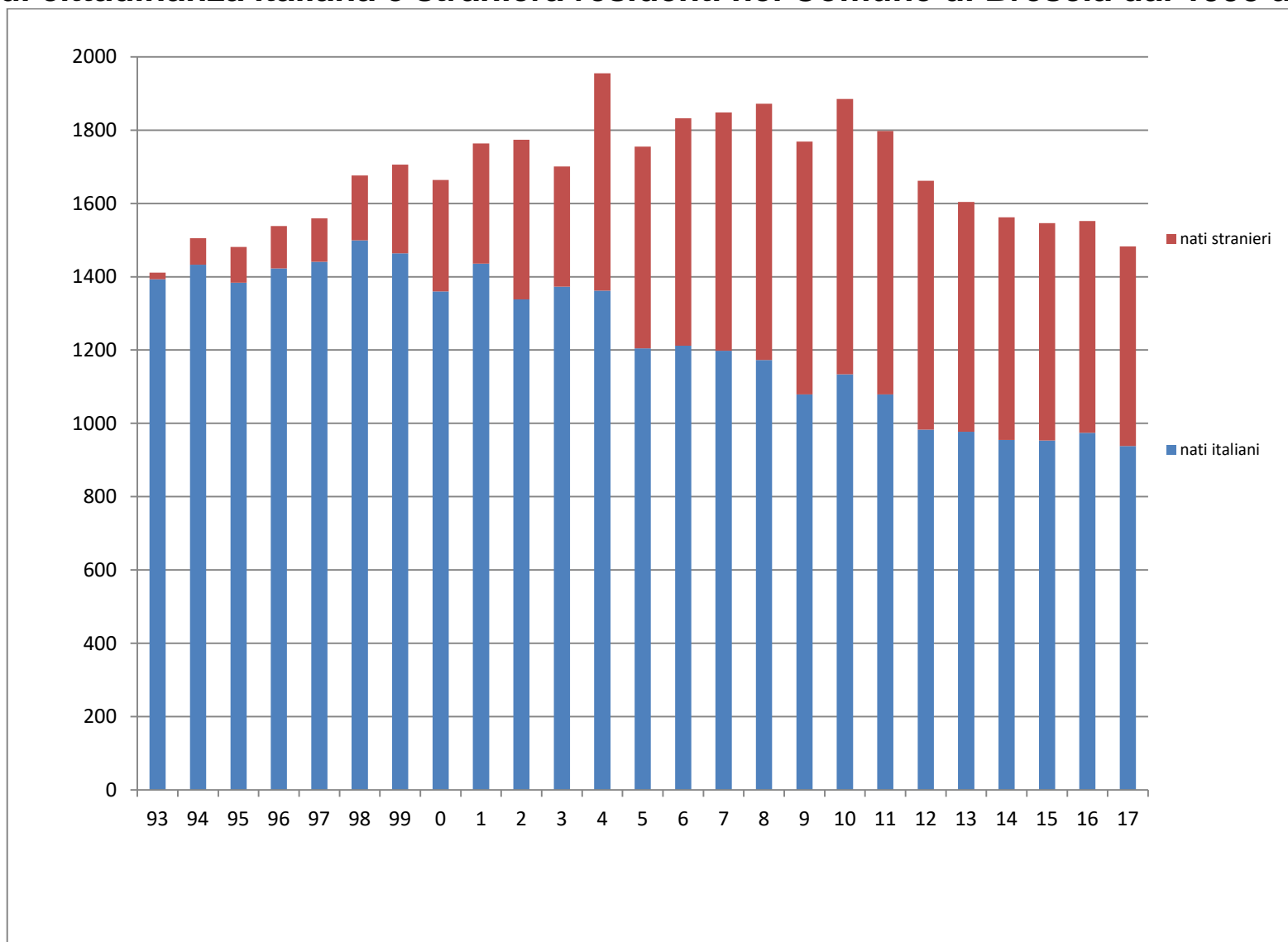

I bambini stranieri sono passati dall'1,3% al 36,7% del totale dei nati vivi (18 nel 1993 → 545 nel 2017).

### Morti residenti nel Comune di Brescia dal 1971 al 2017

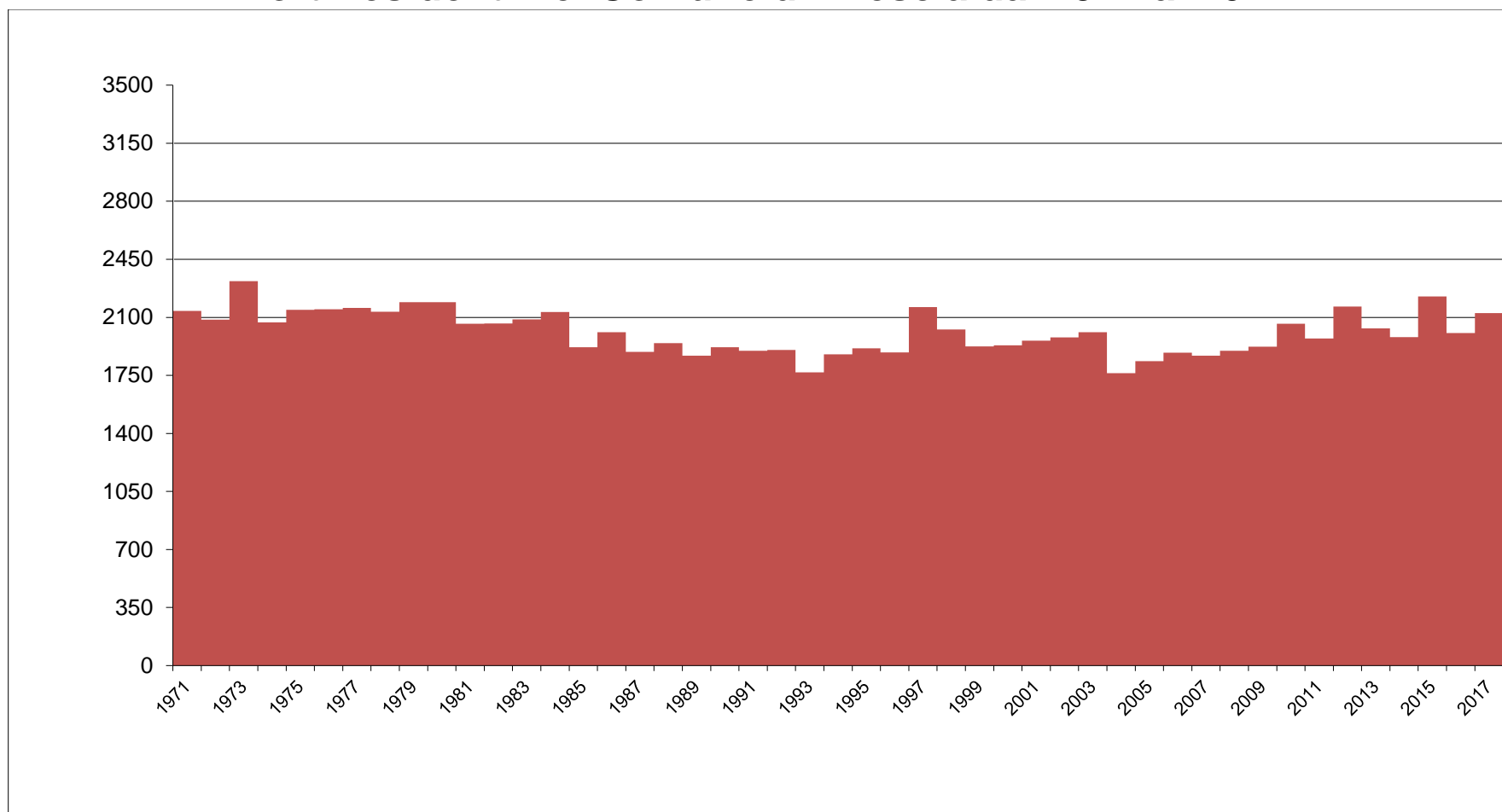

## Iscritti nell'anagrafe del Comune di Brescia dal 1971 al 2017

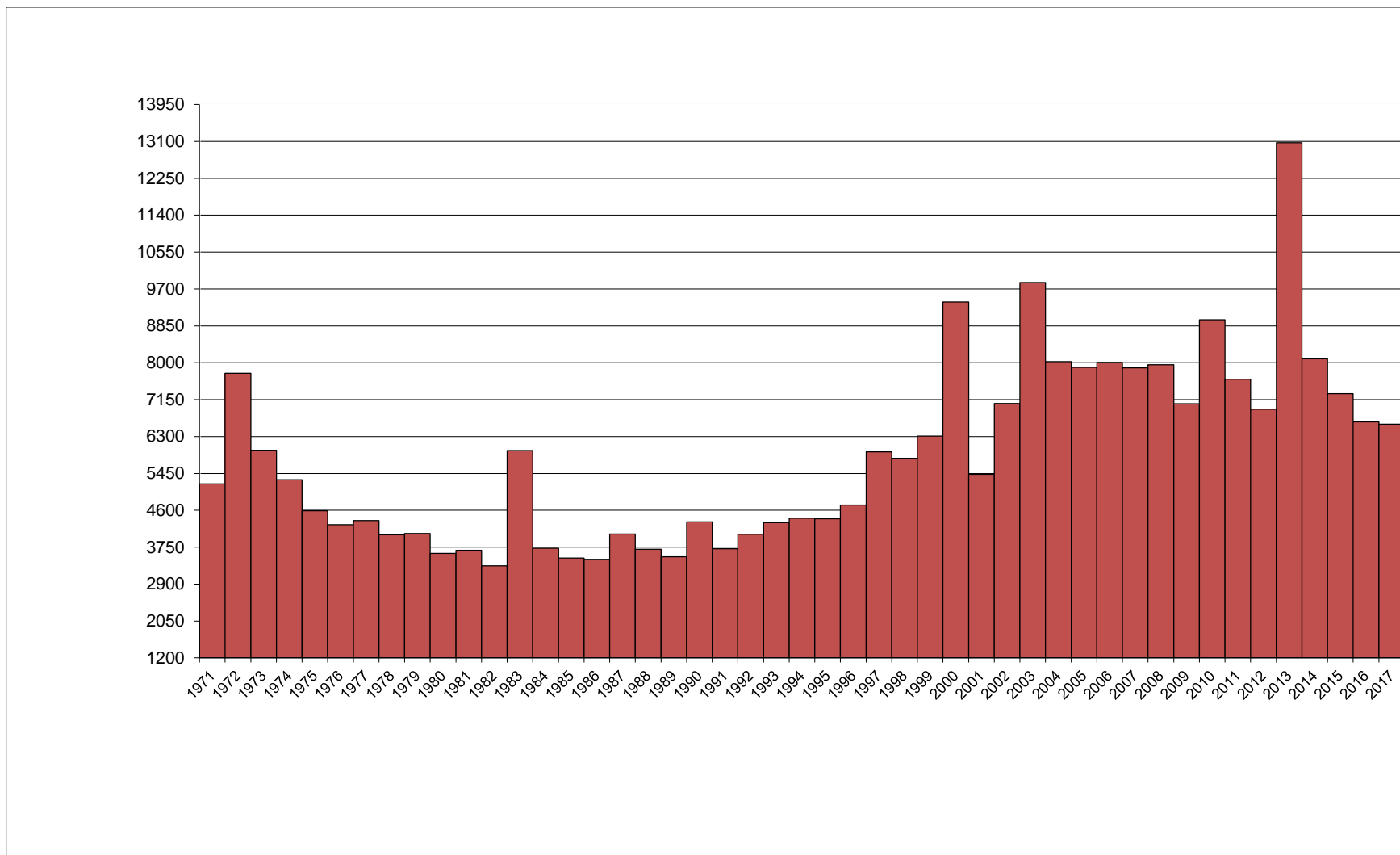

## Cancellati dall'anagrafe del Comune di Brescia dal 1971 al 2017

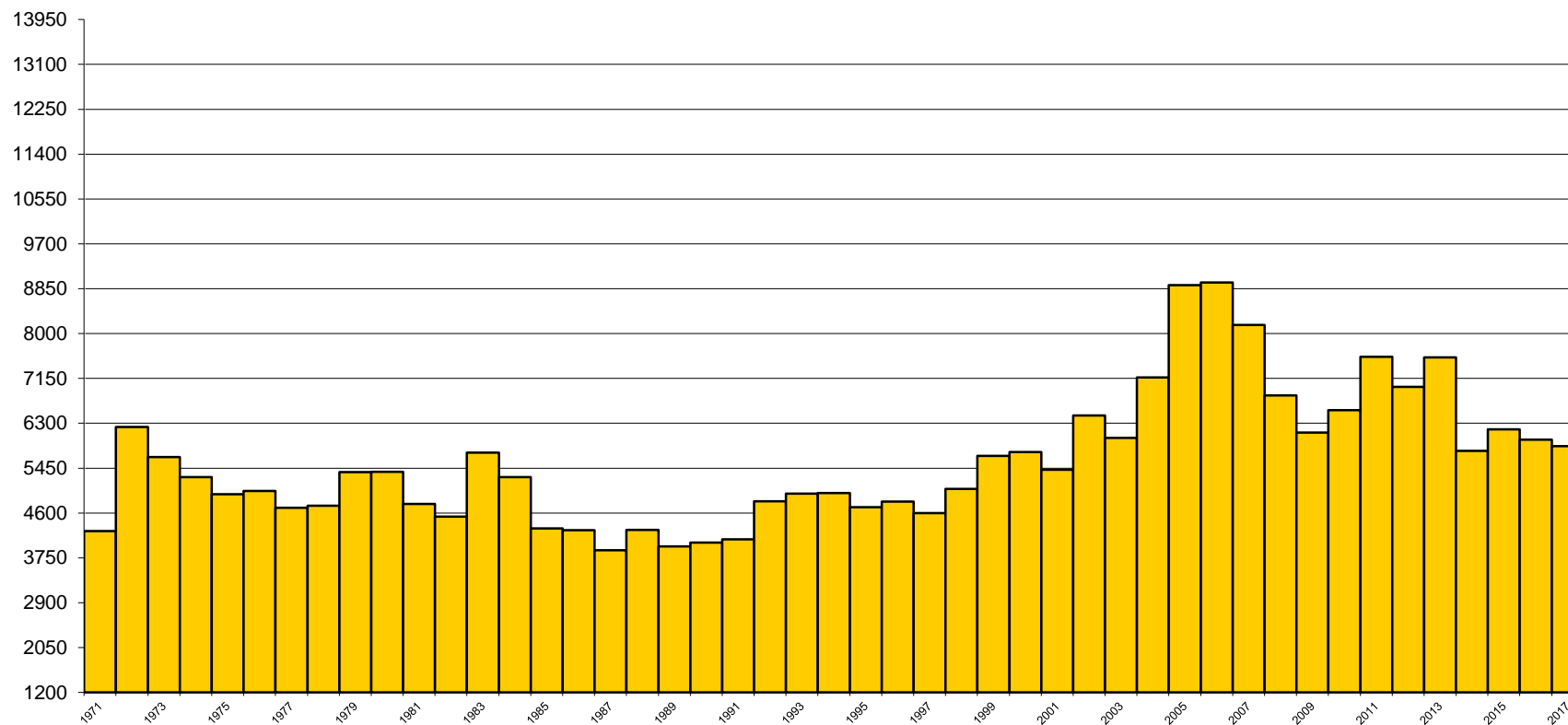

**COMUNE DI BRESCIA UNITA' DI STAFF STATISTICA Ufficio di Diffusione  
dell'Informazione**

ANNO	NATI	MORTI	SALDO NATURALE	ISCRITTI	CANCELLATI	SALDO SOCIALE	INCREMENTO DECREMENTO	rettifiche censimento	POPOLAZIONE TOTALE
1971	3289	2138	+1151	5209	4259	+950	2101	-1348	210412
1972	3273	2086	+1187	7761	6228	+1533	2720		213132
1973	3140	2318	+822	5984	5661	+323	1145		214277
1974	3088	2069	+1019	5304	5283	+21	1040		215317
1975	2873	2146	+727	4589	4955	-366	361		215678
1976	2374	2149	+225	4270	5017	-747	-522		215156
1977	2111	2156	-45	4367	4697	-330	-375		214781
1978	1993	2133	-140	4037	4739	-702	-842		213939
1979	1826	2192	-366	4069	5377	-1308	-1674		212265
1980	1726	2192	-466	3609	5381	-1772	-2238		210027
1981	1564	2062	-498	3677	4771	-1094	-1592	-2276	206159
1982	1675	2063	-388	3325	4529	-1204	-1592		204567
1983	1568	2088	-520	5976	5745	+231	-289		204278
1984	1501	2132	-631	3726	5278	-1552	-2183		202095
1985	1422	1920	-498	3500	4307	-807	-1305		200790
1986	1311	2010	-699	3470	4275	-805	-1504		199286
1987	1284	1892	-608	4056	3895	+161	-447		198839
1988	1503	1945	-442	3706	4282	-576	-1018		197821
1989	1421	1869	-448	3532	3970	-438	-886		196935
1990	1456	1920	-464	4334	4039	+295	-169		196766
1991	1526	1898	-372	3717	4099	-382	-754	-1975	194037
1992	1526	1904	-378	4046	4822	-776	-1154		192883
1993	1411	1768	-357	4319	4970	-651	-1008		191875
1994	1505	1877	-372	4419	4980	-561	-933		190942
1995	1481	1913	-432	4408	4710	-302	-734		190208
1996	1538	1888	-350	4724	4815	-91	-441		189767
1997	1559	2162	-603	5950	4596	+1354	751		190518
1998	1676	2026	-350	5799	5058	+741	391		190909
1999	1706	1925	-219	6310	5683	+627	408		191317
2000	1664	1931	-267	9402	5755	+3647	3380		194697
2001	1764	1960	-196	5433	5422	+11	-185	-7324	187188
2002	1774	1979	-205	7060	6448	+612	407		187595
2003	1701	2010	-309	9851	6023	+3828	3519		191114
2004	1955	1764	+191	8027	7168	+859	1050		192164
2005	1755	1836	-81	7895	8919	-1024	-1105		191059
2006	1832	1887	-55	8008	8968	-960	-1015		190044
2007	1848	1869	-21	7885	8166	-281	-302		189742
2008	1872	1899	-27	7957	6828	+1129	1102		190844
2009	1769	1923	-154	7053	6125	+927	774		191618
2010	1885	2062	-177	8989	6551	2438	2261		193879
2011	1798	1972	-174	7624	7560	64	-110	-4.684	189085
2012	1662	2165	-503	6929	6991	-62	-565		188520
2013	1604	2033	-429	13053	7545	5508	5079		193599
2014	1562	1980	-418	8092	5775	2317	1899		196058
2015	1546	2226	-680	7286	6184	1102	422		196480
2016	1552	2006	-454	6636	5992	+644	+190		196670
2017	1483	2126	-643	6583	5865	718	75		196745

## Saldo naturale della popolazione residente nel Comune di Brescia dal 1971 al 2017

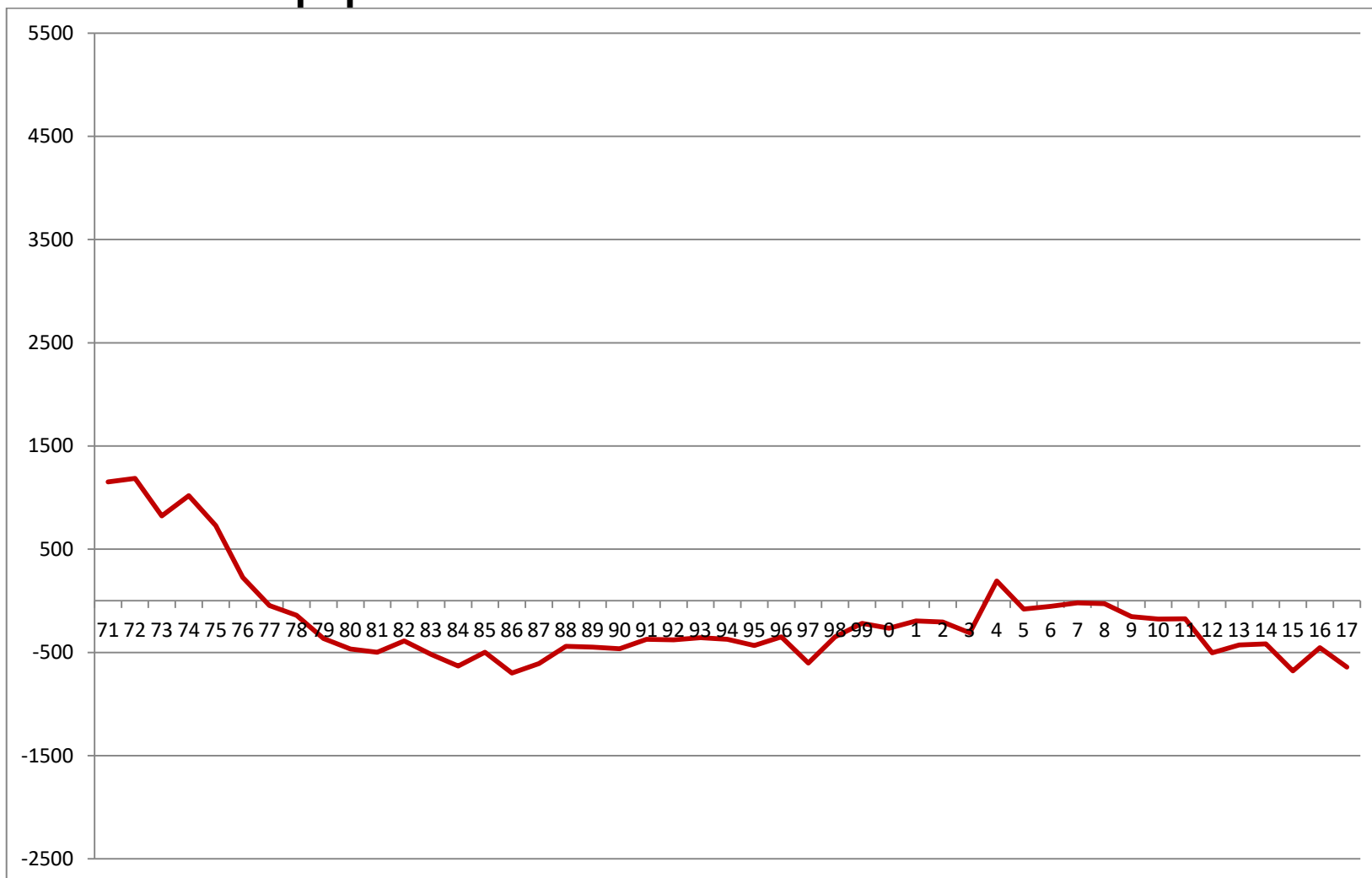

## Saldo sociale della popolazione residente nel Comune di Brescia dal 1971 al 2017

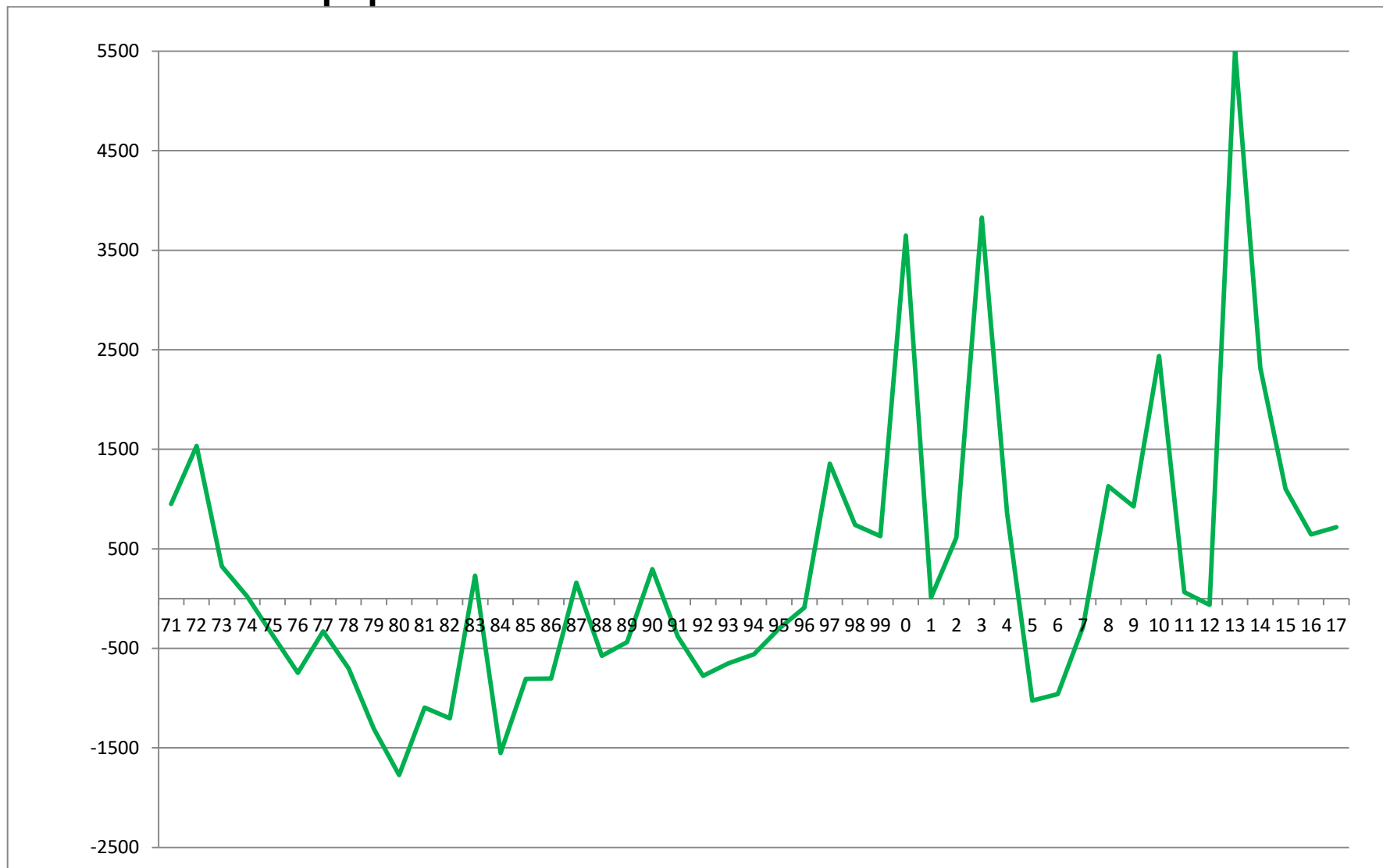

## Incremento/decremento della popolazione residente nel Comune di Brescia dal 1971 al 2017

