

- **COMUNE DI BRESCIA**
- **UNITA' DI STAFF STATISTICA**
- **Ufficio Diffusione Informazione Statistica**

Ukrajina

La comunità ucraina: sebben che siano donne.....



Nome in lingua locale: Ukrajina
Forma di governo: Repubblica presidenziale
Popolazione: 48.760.000 abitanti
Superficie: 603.886 Km²
Capitale: Kijev
Moneta: hrivna ucraina
Lingue: Ucraino (lingua ufficiale), Russo, Tartaro
Gruppi etnici principali: Ucraini 72% Russi 22%
Religioni: Ortodossa 76% Cattolica 13% Musulmana 8%
Paesi confinanti: Bielorussia a NORD, Russia ad EST e NORD-EST, Moldavia e Romania a SUD-OVEST, Ungheria, Slovacchia e Polonia ad OVEST

HARKOV



KIEV





La composizione per sesso

Nella comunità ucraina il rapporto di composizione tra i sessi è sempre stato sbilanciato a favore delle donne; mentre altre immigrazioni hanno avuto la connotazione di immigrazioni al maschile, soprattutto nei primi anni, per poi passare a situazioni di maggiore equilibrio, per l'Ucraina si può dire che sia stato l'inverso e la situazione per il momento sembra stabilizzarsi in questo modo.

Il rapporto di mascolinità, $((\text{Maschi}/\text{Femmine}) * 100)$, infatti, evidenzia nel 1997 (precedentemente e solo dal 1994 erano residenti solo femmine) uno squilibrio a favore delle femmine, con 75 maschi ogni 100 femmine, successivamente, la situazione si è confermata con un maggiore squilibrio a favore ancora delle presenze femminili, con 18 maschi ogni 100 femmine (il rapporto di mascolinità degli italiani residenti in città è di 87 maschi ogni 100 femmine).

Ucraine/i residenti nel comune di Brescia dal 1991 al 2004 per sesso

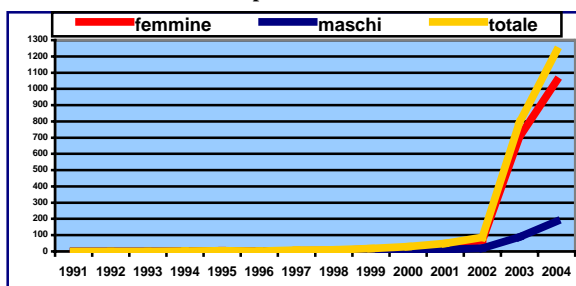

L'età

È una popolazione **meno giovane** di altre popolazioni straniere residenti in città, le classi di età comprese tra 0 e 44 anni costituiscono il 62% del totale (per gli indiani la percentuale era del 92%).

La fascia da 0 a 14 anni è poco più del 4% (per gli indiani era quasi il 24%, per gli italiani è del 12%).

L'età media è di 39,2 anni: il paragone con la popolazione italiana mostra una differenza di 6 anni.

La differenza tra femmine e maschi, relativamente all'età, è notevole: per i maschi il valore è vicino al valore dell'età media degli stranieri in totale, per le femmine si avvicina di più all'età media della popolazione italiana.

Ucraine/i residenti nel comune di Brescia al 31.12.2004 per grandi classi di età e sesso-valori assoluti

ETA'	Femmine	Maschi	Totale
0-14	29	23	52
15-29	126	68	194
30-44	458	64	522
45 e oltre	436	31	467
Totale	1049	186	1235
Età media	40,9	29,6	39,2

Ucraine/i residenti nel comune di Brescia al 31.12.2004 per grandi classi di età e sesso-valori percentuali di riga e colonna

ETA'	F	M	T	F	M	T
0-14	55,8	44,2	100,0	2,8	12,4	4,2
15-29	64,9	35,1	100,0	12,0	36,6	15,7
30-44	87,7	12,3	100,0	43,7	34,4	42,3
45 e oltre	93,4	6,6	100,0	41,6	16,7	37,8
Totale	84,9	15,1	100,0	100,0	100,0	100,0

Ucraine/i residenti nel comune di Brescia al 31.12.2004 per particolari classi di età

ETA'	Femmine	Maschi	Totale	%
0-2	8	11	19	15,3
3-5	1	2	3	2,4
6-10	9	5	14	11,3
11-13	9	5	14	11,3
14-15	5	1	6	4,8
16-18	5	11	16	12,9
19-24	24	28	52	41,9
Totale	1049	186	1235	100,0

Piramide delle età della popolazione ucraina residente nel comune di Brescia al 31.12.2004

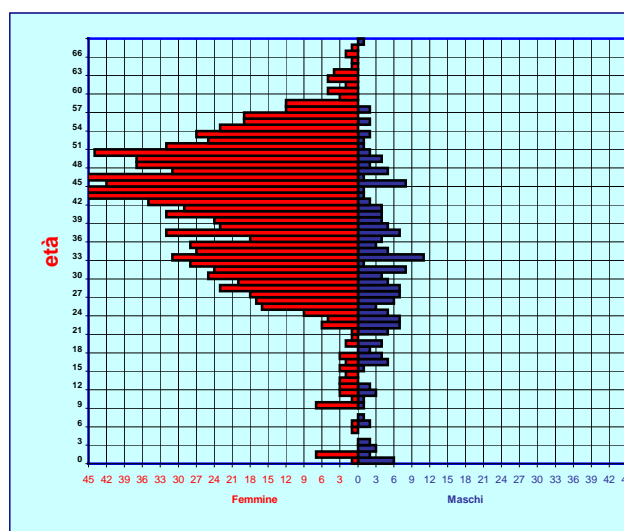

La data di immigrazione

Meno dell'1% dei residenti è nato in città, il 36% circa è di immigrazione recentissima, cioè nell'arco del 2004; il 58% è immigrato nel 2003: è evidente l'effetto della regolarizzazione del 2002.

Ucraine/i residenti nel comune di Brescia al 31.12.2004 per data di immigrazione

DATA	Femmine	Maschi	Totale	%
2004	355	85	440	35,6
Prima del 2004	689	95	784	63,5
-di cui nel 2003	631	80	711	57,5
Dalla nascita	5	6	11	0,9
Totale	1049	186	1235	100,0

Famiglie con almeno un componente di cittadinanza ucraina residenti nel comune di Brescia al 31.12.2004 per numero di componenti

Componenti	Famiglie	Persone	% famiglie
1	873	873	82,9
2	110	220	10,5
3	57	171	5,4
4	9	36	0,8
5	3	15	0,3
Totale	1052	1315	100,0

L'83% delle famiglie è composto da una sola persona, oltre il 10% da due persone, poco più del 5% da tre persone, poco più dell'1% da quattro e cinque persone.

Le tipologie più rappresentate, dopo i "soli" (83%), sono "altro tipo di famiglia" con l'11% circa, "genitore con figli" meno del 3%, "coppia sola" meno del 2%, "coppia con figli" 1%.

Sul totale delle famiglie residenti in città alla fine del 2003, la percentuale dei "soli" era di circa il 40%, seguita dalla tipologia "coppia con figli", 26%, poi "coppia sola" 16%, infine "genitore con figli" 9% e "altro tipo" 9%.

Famiglie con almeno un componente di cittadinanza ucraina residenti nel comune di Brescia al 31.12.2004 per tipologia

Tipologia	Famiglie	%
<i>Soli</i>	873	83,0
<i>Coppia</i>	19	1,8
<i>Coppia con figli</i>	11	1,1
<i>Genitore con figli</i>	29	2,7
<i>Altro</i>	120	11,4
Totale	1052	100,0

Ucraini residenti nel comune di Brescia al 31.12.2004 per circoscrizione, quartiere e sesso

CIRCO SCRIZIONE	QUARTIERE	Femmine	Maschi	Totale	Popol. Resid.
1	Borgo Trento	60	4	64	7.677
1	S. Bartolomeo	25	8	33	4.286
1	Casazza	5	1	6	3.501
1	S. Eustacchio	64	12	76	8.396
TOTALE 1^		154	25	179	23.860
2	Mompiano	25	4	29	7.795
2	Vill. Prealpino	17	2	19	4.372
2	S. Rocchino	35	9	44	6.326
2	Crocefissa Rosa	42	6	48	5.136
TOTALE 2^		119	21	140	23.629
3	Chiusure	49	17	66	10.309
3	Urago Mella	38		38	10.591
3	Vill. Badia	13	2	15	3.618
3	Vill. Violino	7	1	8	3.321
TOTALE 3^		107	20	127	27.839
4	Porta Milano	35	3	38	5.075
4	Fiumicello	44	5	49	7.229
4	Primo Maggio	9	2	11	2.837
TOTALE 4^		88	10	98	15.141

CIRCO SCRIZIONE	QUARTIERE	Femmine	Maschi	Totale	Popol. Resid.
5	Fornaci	7	3	10	2.631
5	Chiesanuova	27	1	28	6.843
5	Vill. Sereno	12	1	13	5.817
TOTALE 5^		46	5	51	15.291
6	Don Bosco	48	10	58	7.521
6	Folzano	4	1	5	1.777
6	Lamarmora	35	9	44	7.041
TOTALE 6^		87	20	107	16.339
7	Porta Cr	77	16	93	13.139
7	Buffalora	9		9	2.320
7	S. Polo	25	8	33	19.148
TOTALE 7^		111	24	135	34.607
8	Porta Venezia	93	13	106	10.716
8	Caionvico	13	1	14	2.069
8	S. Eufemia	28	8	36	3.631
TOTALE 8^		134	22	156	16.416
9	Brescia antica	61	12	73	7.923
9	C. st. nord	89	20	109	8.118
9	C. storico sud	53	7	60	5.863
TOTALE 9^		203	39	242	21.904
TOTALE		1049	186	1235	195.026

La circoscrizione in cui si trovano più residenti di cittadinanza ucraina è la nona con quasi il 20% degli ucraini in totale (un quinto degli ucraini in totale residenti in città), seguita dalla prima con poco meno del 15%.

Tra i quartieri è il Centro storico Nord ad avere la maggiore percentuale di residenti ucraini, seguito da Porta Venezia.

Nel rapporto ucraini-popolazione totale residente, al primo posto c'è la nona circoscrizione con l' 11 per mille, seguita dalla ottava con il 9,5 per mille: le altre circoscrizioni vanno dal 7,5 per mille al 3 per mille.

Evoluzione della comunità ucraina nel comune di Brescia

Ucraine/i residenti nel comune di Brescia dal 31.12.1991 al 31.12.2004 (dati provvisori)

SESSO	1991	1992	1993	1994	1995	1996	1997	1998	1999	2000	2001	2002	2003	2004
<i>Femmine</i>	-	-	-	1	4	2	4	6	13	19	39	67	705	1049
<i>Maschi</i>	-	-	-	-	-	-	3	3	5	10	11	19	88	186
Totale	-	-	-	1	4	2	7	9	18	29	50	86	793	1235

Nel 2004 l'Ucraina si trova al 6° della graduatoria per la numerosità degli stranieri residenti in città; rappresenta circa il 5,5% degli stranieri in totale e poco più del 6 per mille della popolazione totale.

Dal 2002 al 2003 i residenti ucraini sono aumentati del 822% e dal 2003 al 2004 del 56%.

Ucraine/i residenti nel comune di Brescia dal 31.12.1991 al 31.12.2004

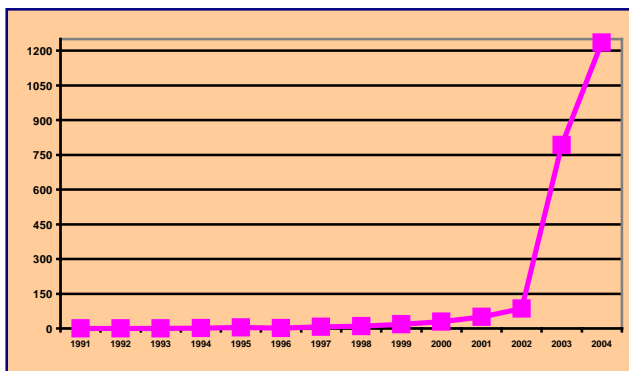

Stranieri in totale residenti nel comune di Brescia dal 31.12.1991 al 31.12.2004

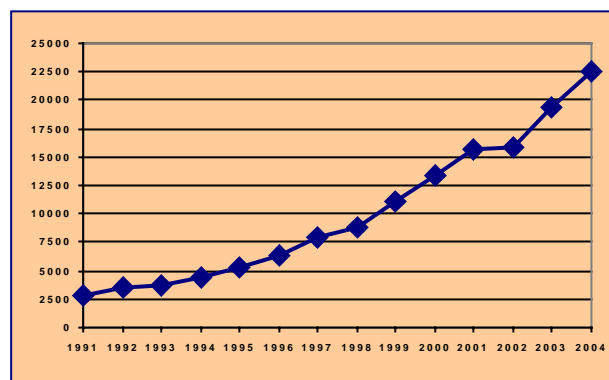



Evoluzione della comunità rumena nel comune di Brescia

SESSO	1991	1992	1993	1994	1995	1996	1997	1998	1999	2000	2001	2002	2003	2004
Femmine	19	24	26	30	43	45	58	78	99	133	188	255	402	514
Maschi	4	8	8	8	10	27	35	41	77	118	158	193	351	425
Totale	23	32	34	38	53	72	93	119	176	251	346	448	753	939



Evoluzione della comunità moldava nel comune di Brescia

SESSO	1991	1992	1993	1994	1995	1996	1997	1998	1999	2000	2001	2002	2003	2004
Femmine	-	-	-	-	-	-	1	1	3	10	23	41	359	549
Maschi	-	-	-	-	-	-	0	0	1	1	5	13	81	153
Totale	-	-	-	-	-	-	1	1	4	11	28	54	440	702



Evoluzione della comunità RUSSA nel comune di Brescia

SESSO	1991	1992	1993	1994	1995	1996	1997	1998	1999	2000	2001	2002	2003	2004
Femmine	6	8	9	8	4		20	28	37	49	77	92	112	130
Maschi	1	2	2	2	3		6	8	9	31	58	59	74	73
Totale	7	10	11	10	7	24	26	36	46	80	135	151	186	203



Evoluzione della comunità polacca nel comune di Brescia

SESSO	1991	1992	1993	1994	1995	1996	1997	1998	1999	2000	2001	2002	2003	2004
Femmine	17	16	17	22	29	33	40	38	60	69	82	80	122	139
Maschi	7	8	8	9	10	9	11	9	12	16	19	20	21	19
Totale	24	24	25	31	39	42	51	47	72	85	101	100	143	158

RAPPORTO DI MASCOLINITA' ED ETA' MEDIA NELLE COMUNITA' RUMENA, MOLDAVA, RUSSA, POLACCA RESIDENTI NEL COMUNE DI BRESCIA AL 31.12.2004

PAESE	Rapporto mascolinità	Età media femmine	Età media femmine	Età media femmine
ROMANIA	82,7	29	28,8	29,9
MOLDAVIA	27,9	36,8	27,1	34,7
RUSSIA	56,1	35,2	31,2	33,7
POLONIA	13,7	35,9	32	35,4

Brescia¹: in sei mesi una variazione in valori assoluti di 1881 unità e in valori percentuali di 1580.

Il mondo del lavoro

La Camera di Commercio, Industria e Artigianato di Brescia ha pubblicato i dati degli imprenditori extracomunitari di imprese registrate al Registro Imprese di Brescia al III Trimestre 2004: sono iscritte 24 donne ucraine, di cui 8 di età fino ai 29 anni, 16 dai 30 anni in poi, e 11 uomini ucraini, di cui 3 di età fino ai 29 anni e 8 dai 30 anni in poi.

La distinzione per attività economica mostra una prevalenza nel campo del "commercio all'ingrosso e al dettaglio, riparazioni di beni personali e per la casa" con 7 imprenditrici e 5 imprenditori, segue la voce "imprese non classificate" con 8 femmine e 2 maschi, "alberghi e ristoranti" con 3 imprenditrici e 1 solo imprenditore, "costruzioni" 1 donna e 2 uomini, "trasporti, magazzinaggio e comunicazioni" 2 donne 1 uomo, "attività immobiliari, noleggio, informatica e ricerca" 2 imprenditrici e "altri servizi pubblici, sociali e personali e domestici c/o famiglie e convivenze" con 1 imprenditrice.

¹ L'O.P.I. ha stimato gli stranieri irregolarmente presenti al 30/6/2003-Tassi per 100 presenti: per l'Ucraina il valore è 12.

Dati provinciali

Gli ultimi dati ISTAT relativi agli stranieri residenti distinti per cittadinanza a livello territoriale della provincia sono alla data del 31/12/2000: sono dati significativi dal punto di vista delle serie storiche, ma ampiamente superati dall'attuazione della sanatoria del 2002 (la Legge Bossi-Fini).

Infatti, alla fine del 2000 in tutta la provincia di Brescia risultavano residenti 88 ucraine e 31 ucraini: alla stessa data nel comune di Brescia erano residenti 19 femmine e 10 maschi.

L'Osservatorio Provinciale Immigrazione, (O.P.I.), Centro Universitario di ricerca sostenuto dall'E.U.L.O., Ente Universitario della Lombardia Orientale, su dati dell'Osservatorio Regionale per l'integrazione e la multietnicità, ha stimato che al 30/6/2003 fossero residenti 2000 cittadini ucraini in provincia di

Piramide delle età della popolazione RUMENA residente nel comune di Brescia al 31.12.2004

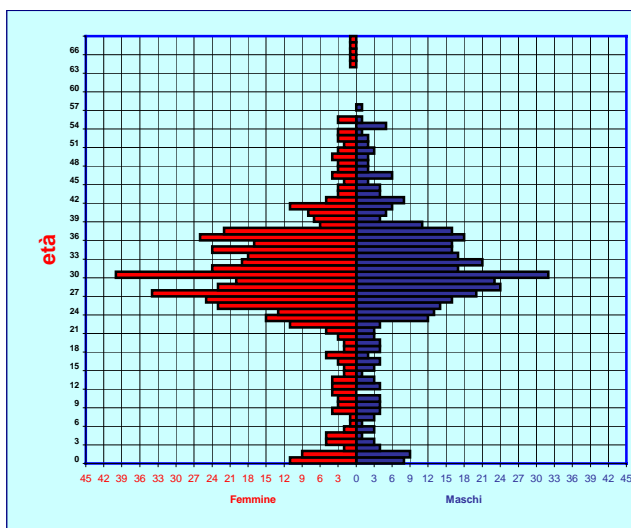

Piramide delle età della popolazione RUSSA residente nel comune di Brescia al 31.12.2004

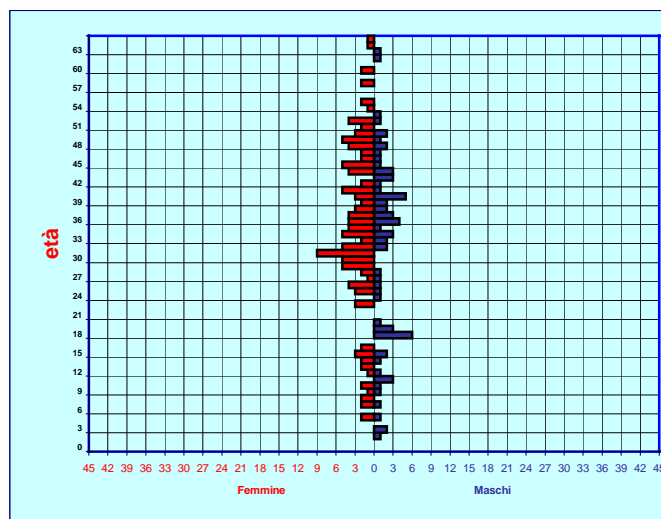

Piramide delle età della popolazione MOLDAVA residente nel comune di Brescia al 31.12.2004

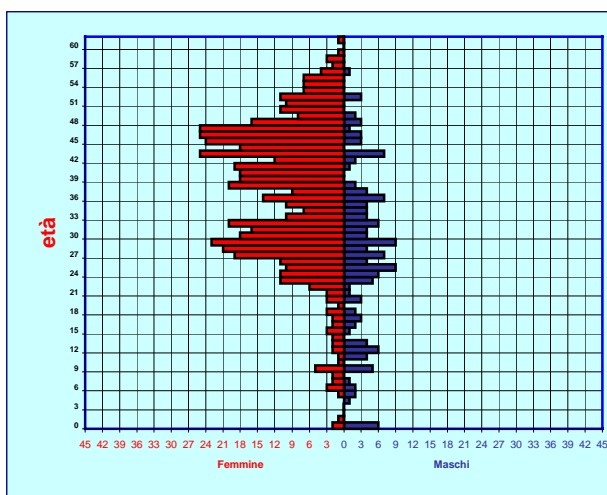

Piramide delle età della popolazione POLACCA residente nel comune di Brescia al 31.12.2004

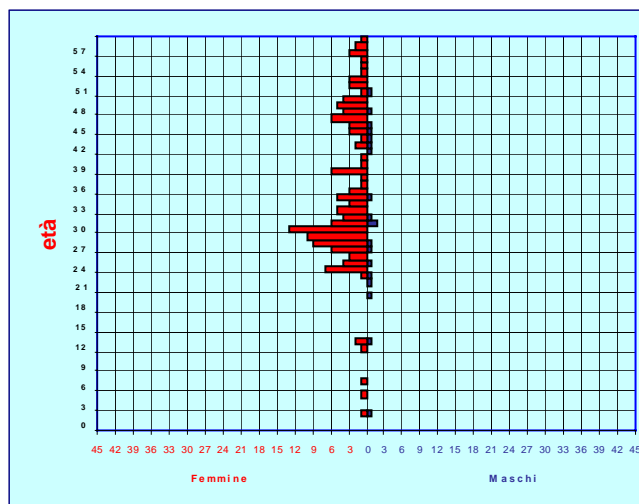

RUMENE/I residenti nel comune di Brescia al 31.12.2004 per grandi classi di età e sesso-valori assoluti

ETA'	Femmine	Maschi	Totale	%
0-14	60	52	112	11,9
15-29	186	149	335	35,7
30-44	233	195	428	45,6
45 e oltre	35	29	64	6,8
Totale	514	425	939	100,0

RUSSE/I residenti nel comune di Brescia al 31.12.2004 per grandi classi di età e sesso-valori assoluti

ETA'	Femmine	Maschi	Totale	%
0-14	14	12	26	12,8
15-29	23	17	40	19,7
30-44	57	32	89	43,8
45 e oltre	36	12	48	23,7
Totale	130	73	203	100,0

MOLDAVE/I residenti nel comune di Brescia al 31.12.2004 per grandi classi di età e sesso-valori assoluti

ETA'	Femmine	Maschi	Totale	%
0-14	24	31	55	7,8
15-29	129	57	186	26,5
30-44	234	49	283	40,3
45 e oltre	162	16	178	25,4
Totale	549	153	702	100,0

POLACCHE/I residenti nel comune di Brescia al 31.12.2004 per grandi classi di età e sesso-valori assoluti

ETA'	Femmine	Maschi	Totale	%
0-14	6	2	8	5,0
15-29	40	6	46	29,1
30-44	52	7	59	37,4
45 e oltre	41	4	45	28,5
Totale	139	19	158	100,0

Famiglie con almeno un componente di cittadinanza RUMENA residenti nel comune di Brescia al 31.12.2004 per tipologia

Tipologia	Famiglie	%
Soli	358	58,2
Coppia	40	6,5
Coppia con figli	36	5,9
Genitore con figli	23	3,7
Altro	158	25,7
Totale	615	100,0

Famiglie con almeno un componente di cittadinanza RUMENA residenti nel comune di Brescia al 31.12.2004 per numero di componenti

Componenti	Famiglie	Persone	% famiglie
1	358	358	58,1
2	132	264	21,5
3	73	219	11,8
4	38	152	6,2
5	8	40	1,3
6 e +	6	37	1
Totale	615	1070	100,0

Famiglie con almeno un componente di cittadinanza MOLDAVA residenti nel comune di Brescia al 31.12.2004 per numero di componenti

Componenti	Famiglie	Persone	% famiglie
1	426	426	76,9
2	84	168	15,2
3	25	75	4,5
4	15	60	2,7
5 e +	4	21	0,7
Totale	554	750	100

Famiglie con almeno un componente di cittadinanza MOLDAVA residenti nel comune di Brescia al 31.12.2004 per tipologia

Tipologia	Famiglie	%
Soli	426	
Coppia	6	
Coppia con figli	14	
Genitore con figli	22	
Altro	86	
Totale	554	100,0

Famiglie con almeno un componente di cittadinanza RUSSA residenti nel comune di Brescia al 31.12.2004 per tipologia

Tipologia	Famiglie	%
Soli	75	56,4
Coppia	12	9,0
Coppia con figli	15	11,3
Genitore con figli	7	5,3
Altro	24	18,1
Totale	133	100,0

Famiglie con almeno un componente di cittadinanza RUSSA residenti nel comune di Brescia al 31.12.2004 per numero di componenti

Componenti	Famiglie	Persone	% famiglie
1	75	75	56,4
2	22	44	16,5
3	22	66	16,5
4 e +	14	59	10,6
Totale	133	244	100,0

Famiglie con almeno un componente di cittadinanza POLACCA residenti nel comune di Brescia al 31.12.2004 per tipologia

Tipologia	Famiglie	%
Soli	87	64,4
Coppia	13	9,6
Coppia con figli	9	6,7
Genitore con figli	6	4,5
Altro	20	14,8
Totale	135	100,0

Famiglie con almeno un componente di cittadinanza POLACCA residenti nel comune di Brescia al 31.12.2004 per numero di componenti

Componenti	Famiglie	Persone	% famiglie
1	87	87	64,4
2	25	50	18,5
3	15	45	11,1
4 e +	8	33	6,0
Totale	135	215	100,0

RUMENE/I residenti nel comune di Brescia dal 31.12.1991 al 31.12.2004

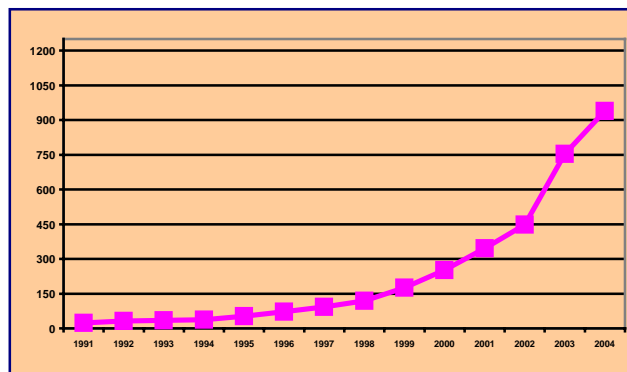

MOLDAVE/I residenti nel comune di Brescia dal 31.12.1991 al 31.12.2004

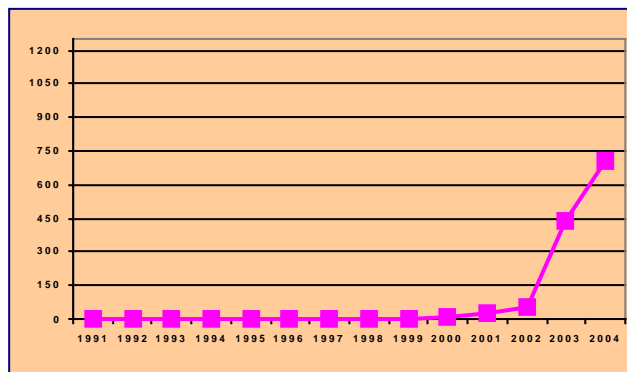

RUSSE/I residenti nel comune di Brescia dal 31.12.1991 al 31.12.2004

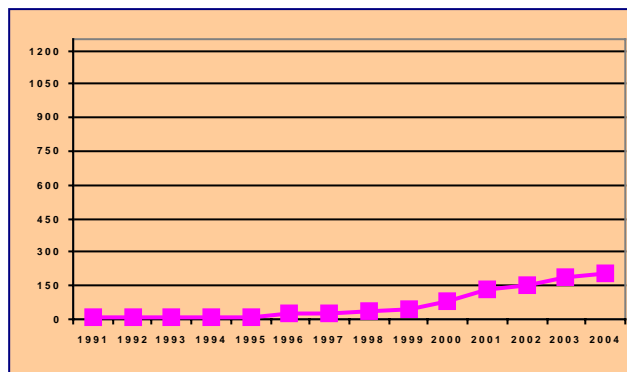

**POLACCHE/I residenti nel comune di Brescia
dal 31.12.1991 al 31.12.2004**

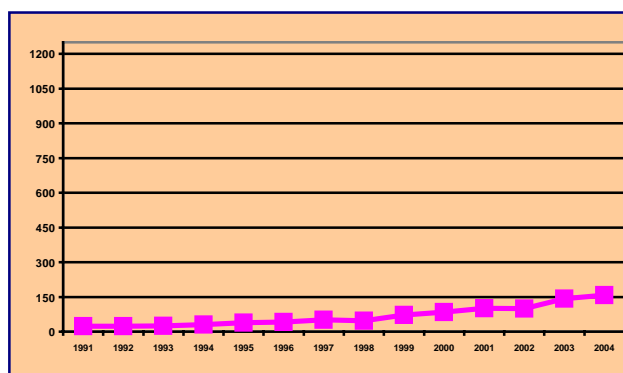

**RUMENE, MOLDAVE, RUSSE, POLACCHE
residenti nel comune di Brescia al 31.12.2004 per circoscrizione, quartiere e sesso**

CIRCOSCRIZIONE	DESCRIZ. QUARTIERE	ROMANIA	MOLDAVIA	RUSSIA	POLONIA
1	Borgo Trento	38	26	2	6
1	S. Bartolomeo	12	12	7	3
1	Casazza	3	4	1	
1	S. Eustacchio	52	42	11	15
TOTALE 1^		105	84	21	24
2	Mompiano	21	26	6	1
2	Vill. Prealpino	17	5	8	1
2	S. Rocchino	28	37	3	4
2	Crocefissa di Rosa	31	35	13	5
TOTALE 2^		97	103	30	11
3	Chiusure	44	33	3	10
3	Urago Mella	50	19	3	2
3	Vill. Badia	4	8	2	0
3	Vill. Violino	6	16	0	0
TOTALE 3^		104	76	8	12
4	Porta Milano	23	22	9	3
4	Fiumicello	44	20	2	3
4	Primo Maggio	11	8	1	2
TOTALE 4^		78	50	12	8
5	Fornaci	9		1	4
5	Chiesanuova	45	23	5	2
5	Vill. Sereno	7	10	0	5
TOTALE 5^		61	33	6	11
6	Don Bosco	35	35	13	11
6	Folzano	12	1	0	3
6	Lamarmora	41	25	16	11
TOTALE 6^		88	61	29	25
7	Porta Cremona	83	69	28	4
7	Buffalora	6	0	0	0
7	S. Polo	42	24	4	9
TOTALE 7^		131	93	32	13
8	Porta Venezia	62	50	18	14
8	Caionvico	11	3	1	
8	S. Eufemia	14	8	8	1
TOTALE 8^		87	61	27	15
9	Brescia antica	41	41	17	16
9	Centro storico nord	105	63	11	14
9	Centro storico sud	42	37	10	9
TOTALE 9^		188	141	38	39
TOTALE		939	702	203	158

RUMENE, MOLDAVE, RUSSE, POLACCHE residenti nel comune di Brescia al 31.12.2004 per data di immigrazione

DATA	ROMANIA		MOLDAVIA		RUSSIA		POLONIA	
	Valori assoluti	%	Valori assoluti	%	Valori assoluti	%	Valori assoluti	%
2004	236	25,1	266	37,9	39	19,2	26	16,5
Prima del 2004	657	70,0	427	60,8	162	79,8	129	81,6
-di cui nel 2003	343	36,5	383	54,6	70	34,5	53	33,5
Dalla nascita	46	4,9	9	1,3	2	1,0	3	1,9
Totale	939	100,0	702	100,0	203	100,0	158	100,0

**STRANIERI RESIDENTI NEL COMUNE DI BRESCIA AL
31.12.2004 PER CITTADINANZA E SESSO
(Ordinamento alfabetico)**

CITTADINANZA	femmine	maschi	Totale
ALBANIA	713	867	1580
ALGERIA	60	237	297
ANGOLA	2	7	9
ARABIA SAUDITA		1	1
ARGENTINA	28	35	63
ARMENIA	1		1
AUSTRALIA	1	3	4
AUSTRIA	10	7	17
BANGLADESH	352	788	1140
BELGIO	11	8	19
BELIZE		1	1
BENIN	16	19	35
BIELORUSSIA	14	1	15
BOLIVIA	8	1	9
BOSNIA-ERZEGOVINA	64	81	145
BRASILE	159	80	239
BULGARIA	31	13	44
BURKINA FASO	34	49	83
BURUNDI	3	2	5
CAMBOGIA		3	3
CAMERUN	36	50	86
CANADA	1		1
CAPO VERDE	5	3	8
CIAD	2		2
CILE	12	5	17
CINA POPOLARE	839	1.003	1842
COLOMBIA	151	75	226
CONGO	2		2
COREA DEL NORD	3	1	4
COSTA D'AVORIO	161	139	300
COSTA RICA	1	3	4
CROAZIA	75	87	162
CUBA	61	18	79
DANIMARCA	4		4
DOMINICA (ISOLA DI)	1		1
DOMINICANA (REPUBBLICA)	32	8	40
ECUADOR	58	39	97
EGITTO	386	1.416	1802
EL SALVADOR	38	16	54
ERITREA	8	3	11
ESTONIA	7	2	9
ETIOPIA	26	9	35
FILIPPINE	442	332	774
FINLANDIA	2	2	4
FRANCIA	37	29	66
GAMBIA		4	4
GEORGIA	2	1	3
GERMANIA	36	22	58
GHANA	577	691	1268
GIAMAICA	2	3	5
GIAPPONE	12	5	17
GIORDANIA	10	28	38
GRECIA	20	24	44
GUINEA	7	22	29
GUINEA BISSAU		1	1
HAITI	5	5	10
HONG KONG		1	1
INDIA	259	646	905
INDONESIA	2	1	3
IRAN	14	19	33
IRAQ		1	1
IRLANDA	3	1	4
ISRAELE	4	12	16
JUGOSLAVIA(SERBIA-MONTENEGRO)	427	492	919
KAZAKISTAN	8		8
KENIA	1		1

CITTADINANZA	femmine	maschi	Totale
LETONIA		4	4
LIBANO	19	28	47
LIBERIA		9	9
LIBIA		4	4
LITUANIA	8	2	10
MACEDONIA	18	13	31
MADAGASCAR	4	1	5
MALI	12	17	29
MALTA		3	3
MAROCCO	363	596	959
MAURITANIA	1	1	2
MAURIZIO	8	6	14
MESSICO	7	4	11
MOLDAVIA	549	153	702
MONACO	1		1
MONGOLIA	1		1
MOZAMBICO	2		2
NEPAL		1	1
NICARAGUA	1		1
NIGERIA	299	161	460
PAESI BASSI	12	8	20
PAKISTAN	607	1.596	2203
PALESTINA	2	10	12
PANAMA	3		3
PARAGUAY	3	1	4
PERU'	115	76	191
POLONIA	139	19	158
PORTOGALLO	13	5	18
REGNO UNITO	22	29	51
REP. DEMOCRATICA CONGO	3	4	7
REPUBBLICA CECA	12		12
ROMANIA	514	425	939
RUANDA	2		2
RUSSIA	130	73	203
SENEGAL	165	552	717
SEYCHELLES	3		3
SIERRA LEONE	6	7	13
SINGAPORE	1		1
SIRIA	10	17	27
SLOVACCHIA	12	1	13
SLOVENIA	4		4
SOMALIA	45	38	83
SPAGNA	62	20	82
SRI LANKA	465	575	1040
STATI UNITI D'AMERICA	15	14	29
SUD AFRICA	2	2	4
SUDAN	4	6	10
SVEZIA	6	2	8
SVIZZERA	9	9	18
TANZANIA	2		2
THAILANDIA	21	4	25
TOGO	5	4	9
TUNISIA	78	287	365
TURCHIA	12	14	26
UCRAINA	1.049	186	1235
UGANDA	1		1
UNGHERIA	19	4	23
URUGUAY	6	8	14
UZBEKISTAN	9	4	13
VENEZUELA	7	3	10
VIETNAM	4	2	6
ZAIRE	1	4	5
ZAMBIA	1	1	2
TOTALE	10184	12431	22615

STRANIERI RESIDENTI NEL COMUNE DI BRESCIA AL
31.12.2004 PER CITTADINANZA E SESSO
(Ordinamento per numerosità)

CITTADINANZA	femmine	maschi	Totale
PAKISTAN	607	1.596	2.203
CINA POPOLARE	839	1.003	1.842
EGITTO	386	1.416	1.802
ALBANIA	713	867	1.580
GHANA	577	691	1.268
UCRAINA	1.049	186	1.235
BANGLADESH	352	788	1.140
SRI LANKA	465	575	1.040
MAROCCO	363	596	959
ROMANIA	514	425	939
JUGOSLAVIA(SERBIA-MONTENEGRO)	427	492	919
INDIA	259	646	905
FILIPPINE	442	332	774
SENEGAL	165	552	717
MOLDAVIA	549	153	702
NIGERIA	299	161	460
TUNISIA	78	287	365
COSTA D'AVORIO	161	139	300
ALGERIA	60	237	297
BRASILE	159	80	239
COLOMBIA	151	75	226
RUSSIA	130	73	203
PERU'	115	76	191
CROAZIA	75	87	162
POLONIA	139	19	158
BOSNIA-ERZEGOVINA	64	81	145
ECUADOR	58	39	97
CAMERUN	36	50	86
BURKINA FASO	34	49	83
SOMALIA	45	38	83
SPAGNA	62	20	82
CUBA	61	18	79
FRANCIA	37	29	66
ARGENTINA	28	35	63
GERMANIA	36	22	58
EL SALVADOR	38	16	54
REGNO UNITO	22	29	51
LIBANO	19	28	47
BULGARIA	31	13	44
GRECIA	20	24	44
DOMINICANA (REPUBBLICA)	32	8	40
GIORDANIA	10	28	38
BENIN	16	19	35
ETIOPIA	26	9	35
IRAN	14	19	33
MACEDONIA	18	13	31
GUINEA	7	22	29
MALI	12	17	29
STATI UNITI D'AMERICA	15	14	29
SIRIA	10	17	27
TURCHIA	12	14	26
THAILANDIA	21	4	25
UNGHERIA	19	4	23
PAESI BASSI	12	8	20
BELGIO	11	8	19
PORTOGALLO	13	5	18
SVIZZERA	9	9	18
AUSTRIA	10	7	17
CILE	12	5	17
GIAPPONE	12	5	17
ISRAELE	4	12	16
BIELORUSSIA	14	1	15
MAURIZIO	8	6	14
URUGUAY	6	8	14
SIERRA LEONE	6	7	13
SLOVACCHIA	12	1	13

PALESTINA	2	10	12
REPUBBLICA CECA	12		12
ERITREA	8	3	11
MESSICO	7	4	11
HAITI	5	5	10
LITUANIA	8	2	10
SUDAN	4	6	10
VENEZUELA	7	3	10
ANGOLA	2	7	9
BOLIVIA	8	1	9
ESTONIA	7	2	9
LIBERIA		9	9
TOGO	5	4	9
CAPO VERDE	5	3	8
KAZAKISTAN	8		8
SVEZIA	6	2	8
REP. DEMOCRATICA CONGO	3	4	7
VIETNAM	4	2	6
BURUNDI	3	2	5
GIAMAICA	2	3	5
MADAGASCAR	4	1	5
ZAIRE	1	4	5
AUSTRALIA	1	3	4
COREA DEL NORD	3	1	4
COSTA RICA	1	3	4
DANIMARCA	4		4
FINLANDIA	2	2	4
GAMBIA		4	4
IRLANDA	3	1	4
LETTONIA	4		4
LIBIA		4	4
PARAGUAY	3	1	4
SLOVENIA	4		4
SUD AFRICA	2	2	4
CAMBOGIA		3	3
GEORGIA	2	1	3
INDONESIA	2	1	3
MALTA		3	3
PANAMA	3		3
SEYCHELLES	3		3
CIAD	2		2
CONGO	2		2
MAURITANIA	1	1	2
MOZAMBICO	2		2
RUANDA	2		2
TANZANIA	2		2
ZAMBIA	1	1	2
ARABIA SAUDITA		1	1
ARMENIA	1		1
BELIZE		1	1
CANADA	1		1
DOMINICA (ISOLA DI)	1		1
GUINEA BISSAU		1	1
HONG KONG		1	1
IRAQ		1	1
KENIA	1		1
MONACO	1		1
MONGOLIA	1		1
NEPAL		1	1
NICARAGUA	1		1
SINGAPORE	1		1
UGANDA	1		1
TOTALE	10184	12.431	22.615

CITTADINANZA	femmine	maschi	Totale
UZBEKISTAN	9	4	13

Popolazione in totale e stranieri residenti nel Comune di Brescia al 31.12.2004 per circoscrizione, quartiere e sesso

CIRCOSCRIZIONE	DESCRIZ_QUARTIERE	STRANIERI			POPOLAZIONE TOTALE		
		femmine	maschi	totale	femmine	maschi	totale
TOTALE 1^	1 <i>Borgo Trento</i>	398	513	911	4.138	3.539	7.677
	1 <i>S. Bartolomeo</i>	158	150	308	2.281	2.005	4.286
	1 <i>Casazza</i>	101	136	237	1.811	1.690	3.501
	1 <i>S. Eustacchio</i>	393	562	955	4.478	3.918	8.396
		1050	1361	2411	12.708	11.152	23.860
TOTALE 2^	2 <i>Mompiano</i>	182	160	342	4.298	3.497	7.795
	2 <i>Vill. Prealpino</i>	93	117	210	2.295	2.077	4.372
	2 <i>S. Rocchino</i>	271	278	549	3.379	2.947	6.326
	2 <i>Crocefissa di Rosa</i>	262	244	506	2.862	2.274	5.136
		808	799	1607	12.834	10.795	23.629
TOTALE 3^	3 <i>Chiusure</i>	366	440	806	5.378	4.931	10.309
	3 <i>Urago Mella</i>	281	309	590	5.643	4.948	10.591
	3 <i>Vill. Badia</i>	75	93	168	1.874	1.744	3.618
	3 <i>Vill. Violino</i>	65	76	141	1.708	1.613	3.321
		787	918	1705	14.603	13.236	27.839
TOTALE 4^	4 <i>Porta Milano</i>	365	369	734	2.779	2.296	5.075
	4 <i>Fiumicello</i>	647	1.116	1763	3.552	3.677	7.229
	4 <i>Primo Maggio</i>	213	277	490	1.455	1.382	2.837
			1225	1762	2987	7.786	7.355
TOTALE 5^	5 <i>Fornaci</i>	83	121	204	1.358	1.273	2.631
	5 <i>Chiesanuova</i>	436	477	913	3.472	3.371	6.843
	5 <i>Vill. Sereno</i>	125	153	278	3.030	2.787	5.817
			644	751	1395	7.860	7.431
TOTALE 6^	6 <i>Don Bosco</i>	551	738	1289	3.880	3.641	7.521
	6 <i>Folzano</i>	63	73	136	882	895	1.777
	6 <i>Lamarmora</i>	352	382	734	3.735	3.306	7.041
			966	1193	2159	8.497	7.842
TOTALE 7^	7 <i>Porta Cremona</i>	829	1.018	1847	6.872	6.267	13.139
	7 <i>Buffalora</i>	59	77	136	1.179	1.141	2.320
	7 <i>S. Polo</i>	668	683	1351	9.781	9.367	19.148
			1556	1778	3334	17.832	16.775
TOTALE 8^	8 <i>Porta Venezia</i>	722	747	1469	5.836	4.880	10.716
	8 <i>Caionvico</i>	59	52	111	1.068	1.001	2.069
	8 <i>S. Eufemia</i>	178	178	356	1.916	1.715	3.631
			959	977	1936	8.820	7.596
TOTALE 9^	9 <i>Brescia antica</i>	571	697	1268	4.138	3.785	7.923
	9 <i>Centro storico nord</i>	1.091	1.508	2599	4.003	4.115	8.118
	9 <i>Centro storico sud</i>	527	687	1214	3.204	2.659	5.863
			2189	2892	5081	11.345	10.559
TOTALE		10184	12431	22615	102.285	92.741	195.026

Note ed avvertenze: fonte dei dati è l'archivio informatizzato dell'anagrafe della popolazione residente alla data del 31.12.2004-dati provvisori.

Nome in lingua locale: Republica Romania
Forma di governo: Repubblica presidenziale
Popolazione: 22.364.000 abitanti
Superficie: 237.453 Km²
Capitale: Bucarest
Moneta: Leu rumeno
Lingue: Rumeno
Gruppi etnici principali: Rumeni 88% Ungheresi 8% Tedeschi 2%
Religioni: Ortodossi 80% Cattolica 6%
Paesi confinanti: Moldavia a EST, Ucraina a NORD, Ungheria, Serbia e Montenegro a OVEST, Bulgaria a SUD.

Nome in lingua locale: Polska Rzeczypospolita
Forma di governo: Repubblica parlamentare
Popolazione: 38.634.000 abitanti
Superficie: 312.766 Km²
Capitale: Varsavia
Moneta: Zloti polacco
Lingue: Polacco
Gruppi etnici principali: Polacchi 98,5%, Tedeschi e altri 1,5%
Religioni: Cattolica 94%
Paesi confinanti: Germania ad OVEST, Repubblica Ceca e Slovacchia a SUD, Lituania, Bielorussia e Ucraina ad EST, Russia (Kaliningrad) a NORD

Nome in lingua locale: Rossija Federacija
Forma di governo: Repubblica parlamentare
Popolazione: 145.164.000 abitanti
Superficie: 17.075.400 Km²
Capitale: Mosca
Moneta: Rublo russo
Lingue: Russo (ufficiale)
Gruppi etnici principali: Russi 79,8%, Tartari 3,8%, Ucraini 2%, Baschiri 1,2%, Ciuvasci 1,1%, Ceceni 0,9%, Armeni 0,8%, altri 10,4%
Religioni: Russa Ortodossa, Musulmana ed altre
Paesi confinanti: Lituania a NORD e Polonia a SUD (Kaliningrad), Norvegia a NORD-OVEST, Finlandia, Estonia, Lettonia, Bielorussia ad OVEST, Ucraina a SUD-OVEST, Georgia, Azerbaigian, Kazakistan, Mongolia, Cina e Corea del Nord a SUD

Nome in lingua locale: Republica Moldoveneasca
Forma di governo: Repubblica parlamentare
Popolazione: 4.446.000 abitanti
Superficie: 33.709 Km²
Capitale: Chisinau
Moneta: Leu moldavo
Lingue: Moldavo (ufficiale), Russo, Gagauzo
Gruppi etnici principali: Moldavi 64,5% Ucraini 14% Russi 13% Gagauzi 3,5% Bulgari 2% altri 3%
Religioni: Ortodossi 44% Ebrei ed altri 1,5% Atei 55%
Paesi confinanti: Romania ad OVEST, Ucraina a Sud, EST, OVEST.



Bucarest

mappa Romania



mappa Moldavia



mappa Polonia



Mosca

mappa Russia



Varsavia

UNITA' DI STAFF STATISTICA Ufficio di Diffusione dell'Informazione Statistica-

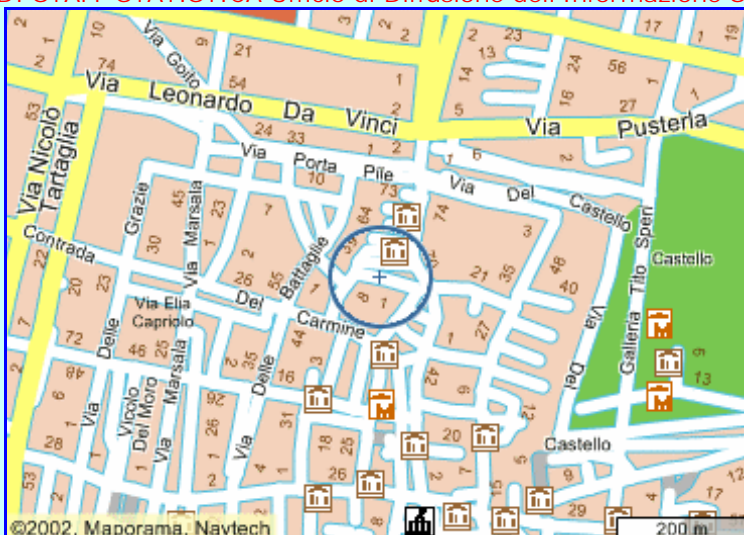

Vicolo Manzzone, 18, 25122 Brescia Tel. 030/280 7355, Fax 030 289 8840
E-MAIL: DIFFSTAT@COMUNE.BRESCIA.IT

Servizi e prodotti dell'Ufficio Diffusione sono:

- Consulenze
- Produzione di elaborazioni standard
- Realizzazione di elaborazioni statistiche specializzate
- Fornitura a richiesta dell'utenza di elaborazioni di archivi statistici del Comune, dell'ISTAT, del SISTAN
- Consultazione e/o acquisto di pubblicazioni a stampa (la produzione editoriale dell'ISTAT, le pubblicazioni dell'ufficio)
- Rilascio di certificazioni sugli indici dei prezzi al consumo
- Predisposizione della raccolta sistematica della produzione statistica ufficiale locale, nazionale, internazionale
- Certificazione dell'informazione statistica ufficiale del Comune di Brescia, dell'ISTAT e di altri organi del SISTAN

NEW

PER CONSULTARE IL SITO DELL'UFFICIO:

www.comune.brescia.it/Eventi/Servizi+al+Cittadino/conoscere+il+tuo+comune/indagini+statistiche/

PER CONSULTARE IL CATALOGO DELLE PUBBLICAZIONI:

www.comune.brescia.it/Eventi/Servizi+al+Cittadino/conoscere+il+tuo+comune/indagini+statistiche/catalogo+pubblicazioni.htm?level=AA

RILEVAZIONI EFFETTUATE DALL'UNITA' DI STAFF STATISTICA

<p>CENSIMENTI (cadenza decennale):</p> <ul style="list-style-type: none"> • Censimento generale della popolazione e delle abitazioni (ultimo svolto nel 2001) • Censimento generale dell'industria e servizi (ultimo svolto nel 2001) • Censimento generale dell'agricoltura (ultimo svolto nel 2000) 	<p>RILEVAZIONI MENSILI ISTAT:</p> <ul style="list-style-type: none"> • Movimento della popolazione: nati, morti, immigrati , emigrati e matrimoni • Prezzi al consumo • Consumi delle famiglie • Edilizia privata
<p>RILEVAZIONI TRIMESTRALI ISTAT:</p> <ul style="list-style-type: none"> • Affitti delle abitazioni • Opere pubbliche • Forze di lavoro (Gennaio, Aprile, Luglio e Ottobre) • Indagini multiscopo: <ul style="list-style-type: none"> -Aspetti della vita quotidiana -Le condizioni di salute 	<p>RILEVAZIONI PER CONTO DELL'AMMINISTRAZIONE COMUNALE:</p> <ul style="list-style-type: none"> • Rilevazione dei prezzi praticati nei negozi stranieri