

Comune di Brescia

Unità di Staff Statistica-Ufficio Diffusione Informazione Statistica

MOVIMENTO E CALCOLO DELLA POPOLAZIONE RESIDENTE DAL 2005 AL 2010

I dati relativi al movimento anagrafico della **popolazione residente in totale nel Comune di Brescia dal 2005 al 2010** indicano un decremento fino al 2007, mentre il 2008 è l'anno nel quale si inverte la tendenza e, fino al 2010, le variazioni diventano positive. Negli anni considerati il saldo naturale (differenza tra nati e deceduti) risulta sempre negativo, il saldo migratorio o sociale (differenza tra gli iscritti e i cancellati in anagrafe) presenta valori negativi fino al 2007, dal 2008 e fino al 2010, le differenze sono positive: pertanto, è possibile concludere che gli aumenti, sia pure contenuti, di popolazione, sono unicamente dovuti al saldo migratorio e, più in specifico, alle migrazioni dall'estero.

La popolazione straniera presenta incrementi, nei sei anni considerati, compresi tra il 5% e il 10%, in parte dovuti anche al saldo naturale (dal 2005 al 2010 i nati sono aumentati del 36,5%, mentre i valori dei decessi restano stabili), ma in misura maggiore al saldo migratorio: su valori più contenuti, sempre positivi, il saldo migratorio interno (da e per altri comuni italiani), più consistente il saldo migratorio con l'estero. Il saldo migratorio rappresenta percentualmente, a seconda degli anni, dal 59 al 78 degli incrementi di popolazione straniera. Gli stranieri erano il 13,4% della popolazione totale nel 2005, nel 2010 sono il 19%.

Nel 2010 il saldo naturale per la popolazione straniera è stato positivo, negativo per la popolazione italiana e in totale; positivo il saldo sociale per gli stranieri e in totale, negativo per la popolazione italiana: il risultato è un decremento per gli italiani, un incremento per gli stranieri e la popolazione totale.

*Saldo naturale, sociale, variazioni in valori assoluti per cittadinanza della popolazione residente
nel Comune di Brescia - Anno 2010 -*

	ITALIANI	STRANIERI	TOTALE
SALDO NATURALE	-900	723	-177
SALDO SOCIALE	-152	2590	2438
INCREMENTO/DECREMENTO	-1052	3313	2261

COMUNE DI BRESCIA -UFFICIO DI DIFFUSIONE DELL'INFORMAZIONE STATISTICA pagina 1

FONTI: ELABORAZIONI SU DATI ISTAT

*Componenti del movimento anagrafico nel Comune di Brescia distintamente per cittadinanza
- Anno 2010 -*

COMPONENTI DEL MOVIMENTO	ITALIANI	STRANIERI	TOTALE
NATI	1134	751	1885
DECEDUTI	2034	28	2062
ISCRITTI	3161	5828	8989
CANCELLATI	3313	3238	6551

Saldi e tassi migratori della popolazione totale residente nel Comune di Brescia- Anno 2010

SALDI E TASSI MIGRATORI	Totale
Saldo migratorio interno	394
Saldo migratorio estero	3.394
Saldo per altri motivi	-1.350
SALDO MIGRATORIO	2.438
Tasso migratorio interno	2,04
Tasso migratorio estero	17,61
Tasso per altri motivi	-7,00
TASSO MIGRATORIO	12,65

Tassi demografici della popolazione residente nel Comune di Brescia dal 2005 al 2010

TASSI	2005	2006	2007	2008	2009	2010
tasso natalità	9,16	9,61	9,73	9,83	9,25	9,78
tasso mortalità	9,58	9,90	9,84	9,98	10,06	10,70
tasso di crescita naturale	-0,42	-0,29	-0,11	-0,15	-0,81	-0,92
tasso iscrizione anagrafica	41,20	42,02	41,52	41,81	36,88	46,64
tasso cancellazione anagrafica	46,54	47,06	43,00	35,88	32,03	33,99
tasso migratorio netto	-5,34	-5,04	-1,48	+ 5,93	+4,85	12,65
tasso di crescita totale	-5,76	-5,33	-1,59	+5,78	+4,04	11,73

Negli stessi anni la **popolazione residente in totale dell'intera provincia di Brescia** cresce, sia pure con incrementi percentuali modesti, dall'1% all'1,6%, sia per le differenze sempre positive tra nati e deceduti (dal 2005 al 2009 i nati hanno registrato un aumento percentuale del 48%), sia per il saldo migratorio interno, sia per le migrazioni dall'estero: la popolazione straniera nel 2005 era il 9,4% della popolazione totale, nel 2009 (ultimo anno disponibile) è quasi il 13%. Il contributo all'incremento della popolazione straniera è dovuto al saldo migratorio complessivo nella misura del 63%, contro il 37% del contributo percentuale del saldo naturale nel 2009, mentre negli anni precedenti era stato anche superiore, con valori tra il 70% e il 77%.

SINTESI DEL MOVIMENTO ANAGRAFICO
DAL 2005 AL 2010
- COMUNE DI BRESCIA -

*Tab.1 Movimento anagrafico della popolazione residente
nel Comune di Brescia dal 2005 al 2010 per componenti e popolazione totale*

ANNO	NATI	ISCRITTI				MORTI	CANCELLATI				POPOLAZIONE TOTALE
		DA ALTRI COMUNI	DALL'ESTERO	PER ALTRI MOTIVI	TOTALE		PER ALTRI COMUNI	PER L'ESTERO	PER ALTRI MOTIVI	TOTALE	
2005	1.755	5.048	2.847	-	7.895	1.836	6.599	268	2.052	8.919	191.059
2006	1.832	5.564	2.444	-	8.008	1.887	6.436	258	2.274	8.968	190.044
2007	1.848	5.268	2.617	-	7.885	1.869	6.160	268	1.738	8.166	189.742
2008	1.872	5.059	2.898	-	7.957	1.899	5.316	253	1.259	6.828	190.844
2009	1.769	4.472	2.581	-	7.053	1.923	4.935	315	875	6.125	191.618
2010	1.885	5.292	3.697	-	8.989	2.062	4.898	303	1.350	6.551	193.879

*Tab.2 Movimento anagrafico della popolazione straniera residente
nel Comune di Brescia dal 2005 al 2010 per componenti e popolazione totale*

ANNO	NATI	ISCRITTI				MORTI	CANCELLATI				POPOLAZIONE TOTALE	
		DA ALTRI COMUNI	DALL'ESTERO	PER ALTRI MOTIVI	TOTALE		PER ALTRI COMUNI	PER L'ESTERO	PER ACQUISIZIONE CITTADINANZA ITALIANA	PER ALTRI MOTIVI		TOTALE
2005	550	2.163	2.733	-	4.896	26	1.663	143	160	1.963	3.929	25.680
2006	620	2.545	2.348	-	4.893	18	1.542	142	158	2.200	4.042	27.133
2007	650	2.292	2.534	-	4.826	24	1.509	163	209	1.565	3.446	29.139
2008	699	1.850	2.817	-	4.667	33	1.492	125	236	1.107	2.960	31.512
2009	690	1.484	2.509	-	3.993	38	1.335	185	374	692	2.586	33.571
2010	751	2.199	3.629	-	5.828	28	1.413	182	478	1.165	3.238	36.884

*Tab.3 Saldo naturale e migratorio della popolazione residente totale
nel Comune di Brescia dal 2005 al 2010*

ANNO	POPOLAZIONE INIZIO ANNO	SALDO NATURALE	SALDO MIGRATORIO	INCREMENTO-DECREMENTO VAL.ASS.	INCREMENTO-DECREMENTO VAL.PERC.	POPOLAZIONE FINE ANNO
2005	192.164	-81	-1.024	-1.105	-0,58	191.059
2006	191.059	-55	-960	-1.015	-0,53	190.044
2007	190.044	-21	-281	-302	-0,16	189.742
2008	189.742	-27	1.129	1.102	0,58	190.844
2009	190.844	-154	928	774	0,41	191.618
2010	191.618	-177	2.438	2.261	1,18	193.879

Grafico 1 Variazioni percentuali della popolazione totale dal 2005 al 2010 – Comune di Brescia



Grafico 2 Saldo naturale, sociale, variazioni in valori assoluti della popolazione totale dal 2005 al 2010 – Comune di Brescia



*Tab.4 Saldo naturale e migratorio della popolazione straniera residente
nel Comune di Brescia dal 2005 al 2010*

ANNO	POPOLAZIONE INIZIO ANNO	SALDO NATURALE	SALDO MIGRATORIO	INCREMENTO-DECREMENTO VAL.ASS.	INCREMENTO-DECREMENTO VAL.PERC.	POPOLAZIONE FINE ANNO
2005	24.189	524	967	1.491	6,16	25.680
2006	25.680	602	851	1.453	5,66	27.133
2007	27.133	626	1.380	2.006	7,39	29.139
2008	29.139	666	1.707	2.373	8,14	31.512
2009	31.512	652	1.407	2.059	6,53	33.571
2010	33.571	723	2.590	3.313	9,87	36.884

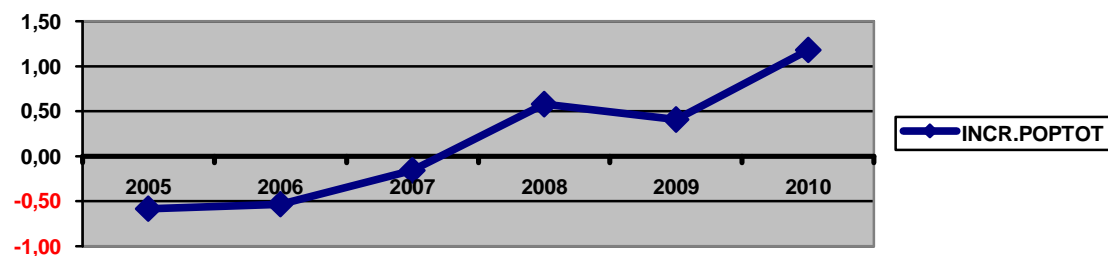
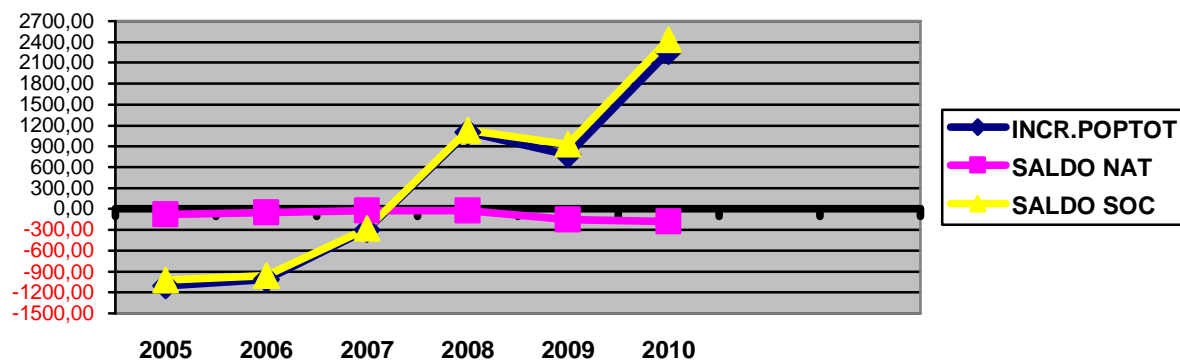
Grafico 3 Variazioni percentuali della popolazione STRANIERA dal 2005 al 2010 – Comune di Brescia



Grafico 4 Saldo naturale, sociale, variazioni in valori assoluti della popolazione STRANIERA dal 2005 al 2010 – Comune di Brescia



**Grafico 5 Valori percentuali dell'incremento della popolazione straniera residente nel Comune di Brescia dal 2005 al 2010
distintamente per saldo naturale e saldo migratorio**

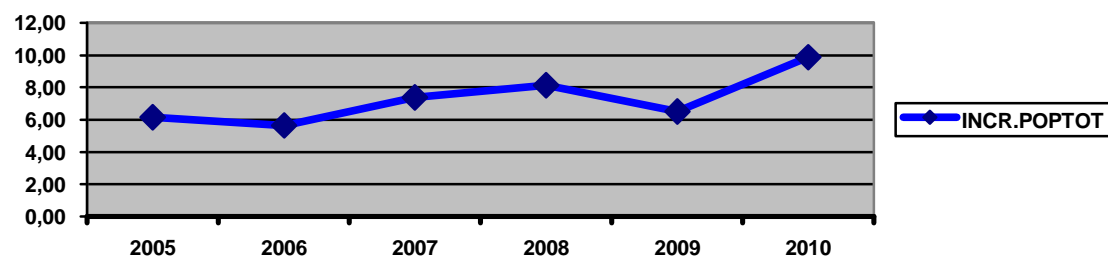
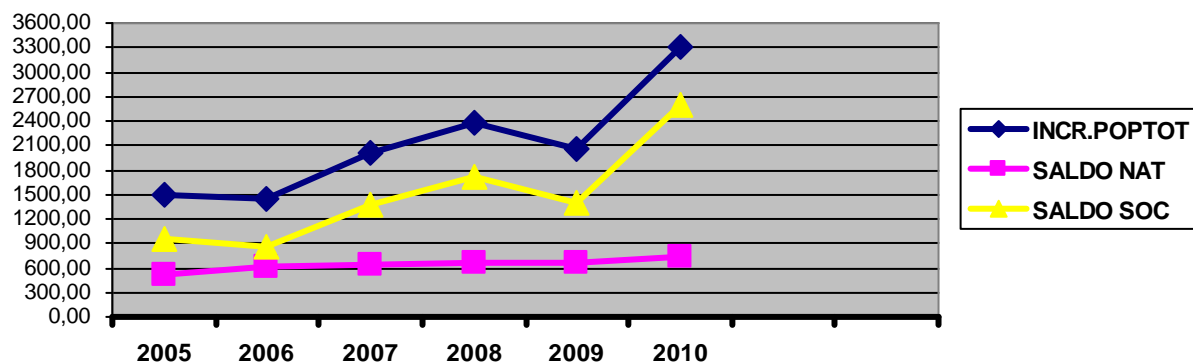
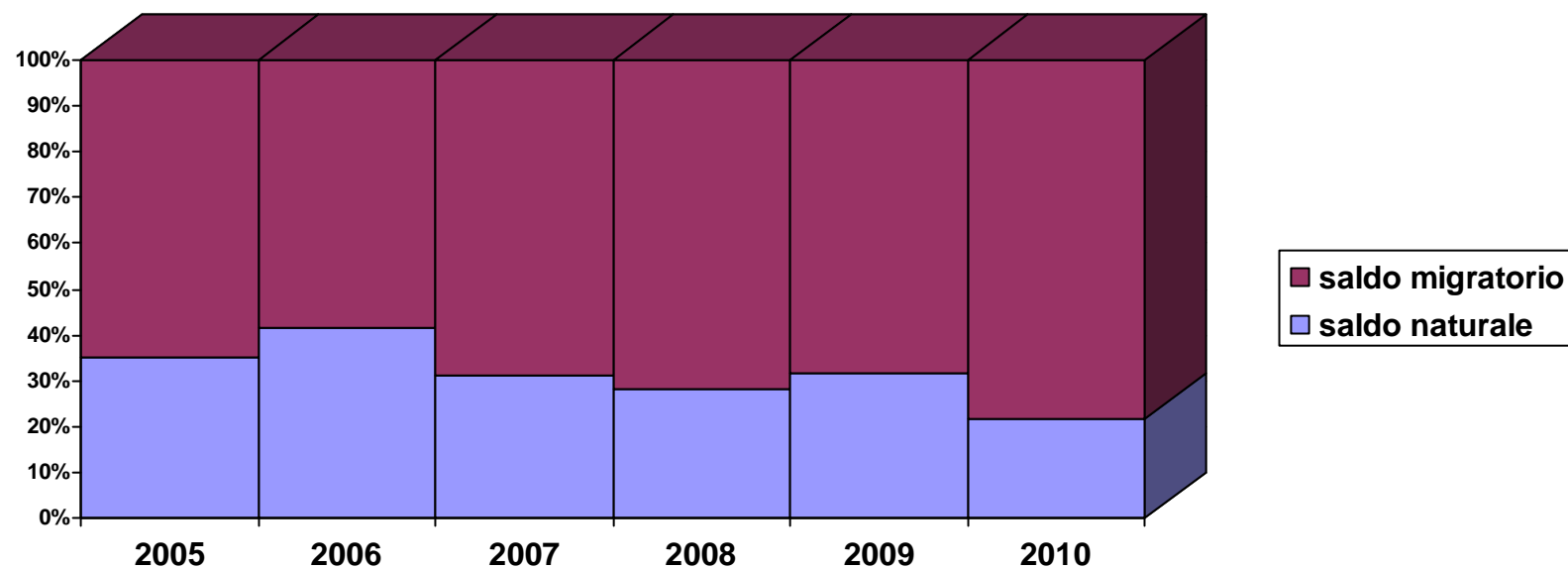

SINTESI DEL MOVIMENTO ANAGRAFICO
DAL 2005 AL 2010
- PROVINCIA DI BRESCIA -

*Tab.5 Movimento anagrafico della popolazione residente
nella Provincia di Brescia dal 2005 al 2009 per componenti e popolazione totale*

ANNO	NATI	ISCRITTI				MORTI	CANCELLATI				POPOLAZIONE TOTALE
		DA ALTRI COMUNI	DALL'ESTERO	PER ALTRI MOTIVI	TOTALE		PER ALTRI COMUNI	PER L'ESTERO	PER ALTRI MOTIVI	TOTALE	
2005	12.325	38.684	11.504	1.052	51.240	9.586	35.634	1.087	4.180	40.901	1.182.337
2006	13.047	40.924	10.293	1.556	52.773	9.700	36.710	1.255	4.715	42.680	1.195.777
2007	13.360	39.686	13.617	1.488	54.791	9.891	36.388	1.331	4.701	42.420	1.211.617
2008	13.576	37.538	15.663	1.444	54.645	10.222	33.925	1.545	3.807	39.277	1.230.159
2009	13.636	34.014	13.069	1.174	48.257	10.612	32.141	1.882	4.494	38.517	1.242.923

*Tab.6 Movimento anagrafico della popolazione straniera residente
nella Provincia di Brescia dal 2005 al 2009 per componenti e popolazione totale*

ANNO	NATI	ISCRITTI				MORTI	CANCELLATI				POPOLAZIONE TOTALE	
		DA ALTRI COMUNI	DALL'ESTERO	PER ALTRI MOTIVI	TOTALE		PER ALTRI COMUNI	PER L'ESTERO	PER ACQUISIZIONE CITTADINANZA ITALIANA	PER ALTRI MOTIVI		TOTALE
2005	2.751	11.264	11.088	820	23.172	112	9.478	641	840	3.829	14.788	110.663
2006	3.174	12.273	9.832	954	23.059	125	10.166	724	892	4.144	15.926	120.845
2007	3.310	12.028	13.169	1.109	26.306	137	10.199	797	1.322	4.026	16.344	133.980
2008	3.805	11.363	15.274	1.142	27.779	132	9.822	964	1.578	3.315	15.679	149.753
2009	4.062	9.334	12.633	973	22.940	166	8.812	1.307	2.359	3.827	16.305	160.284

*Tab.7 Saldo naturale e migratorio della popolazione residente totale
nella Provincia di Brescia dal 2005 al 2009*

ANNO	POPOLAZIONE INIZIO ANNO	SALDO NATURALE	SALDO MIGRATORIO	INCREMENTO-DECREMENTO VAL.ASS.	INCREMENTO-DECREMENTO VAL.PERC.	POPOLAZIONE FINE ANNO
2005	1.169.259	2.739	10.339	13.078	1,12	1.182.337
2006	1.182.337	3.347	10.093	13.440	1,14	1.195.777
2007	1.195.777	3.469	12.371	15.840	1,32	1.211.617
2008	1.211.617	3.354	15.368	18.722	1,55	1.230.159
2009	1.230.159	3.024	9.740	12.764	1,04	1.242.923

Grafico 6 Variazioni percentuali della popolazione totale dal 2005 al 2010 –PROVINCIA di Brescia



Grafico 7 Saldo naturale, sociale, variazioni in valori assoluti della popolazione totale dal 2005 al 2010 – PROVINCIA di Brescia



*Tab.8 Saldo naturale e migratorio della popolazione straniera residente
nella Provincia di Brescia dal 2005 al 2009*

ANNO	POPOLAZIONE INIZIO ANNO	SALDO NATURALE	SALDO MIGRATORIO	INCREMENTO-DECREMENTO VAL.ASS.	INCREMENTO-DECREMENTO VAL.PERC.	POPOLAZIONE FINE ANNO
2005	99.640	2.639	8.384	11.023	11,06	110.663
2006	110.663	3.049	7.133	10.182	9,20	120.845
2007	120.845	3.173	9.962	13.135	10,87	133.980
2008	133.980	3.673	12.100	15.773	11,77	149.753
2009	149.753	3.896	6.635	10.531	7,03	160.284

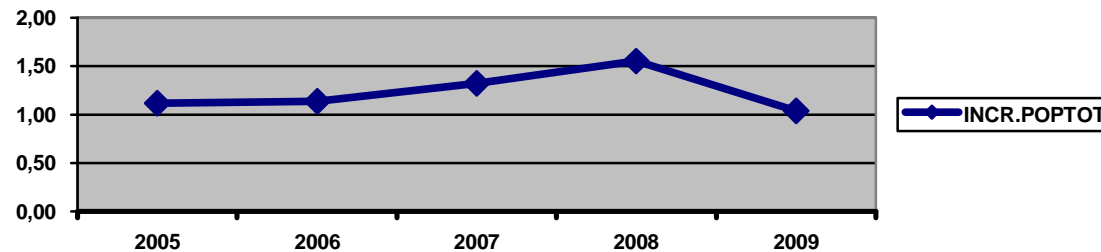
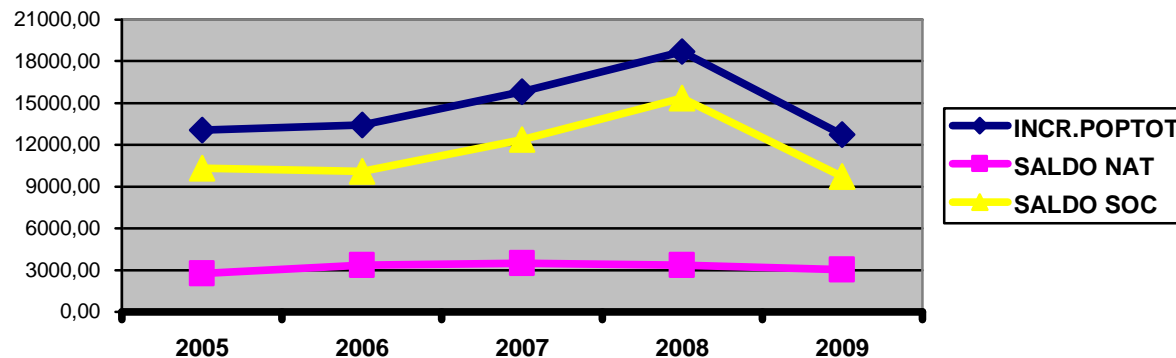
Grafico 8 Variazioni percentuali della popolazione STRANIERA dal 2005 al 2009 –PROVINCIA di Brescia



Grafico 9 Saldo naturale, sociale, variazioni in valori assoluti della popolazione STRANIERA dal 2005 al 2009 – PROVINCIA di Brescia



**Grafico 10 Valori percentuali dell'incremento della popolazione straniera residente nella Provincia di Brescia dal 2005 al 2009
distintamente per saldo naturale e saldo migratorio**

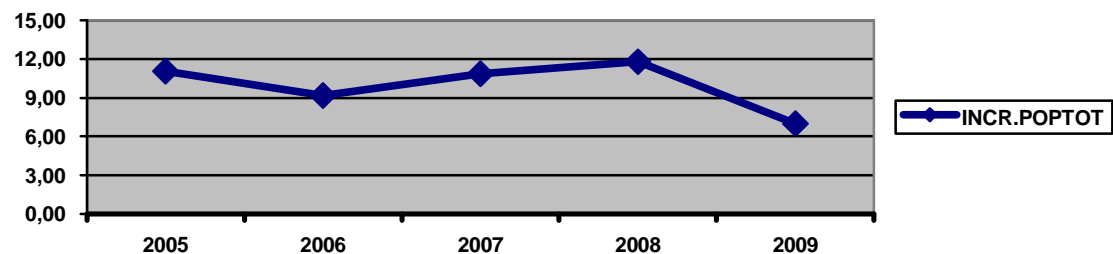
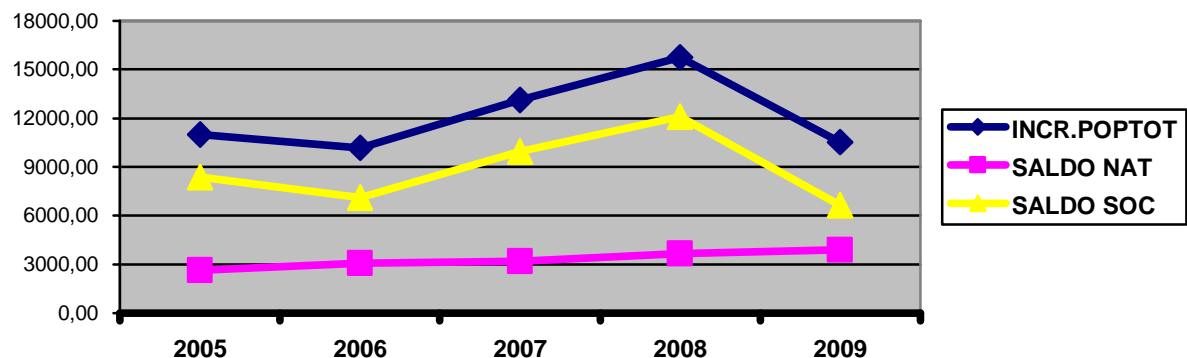
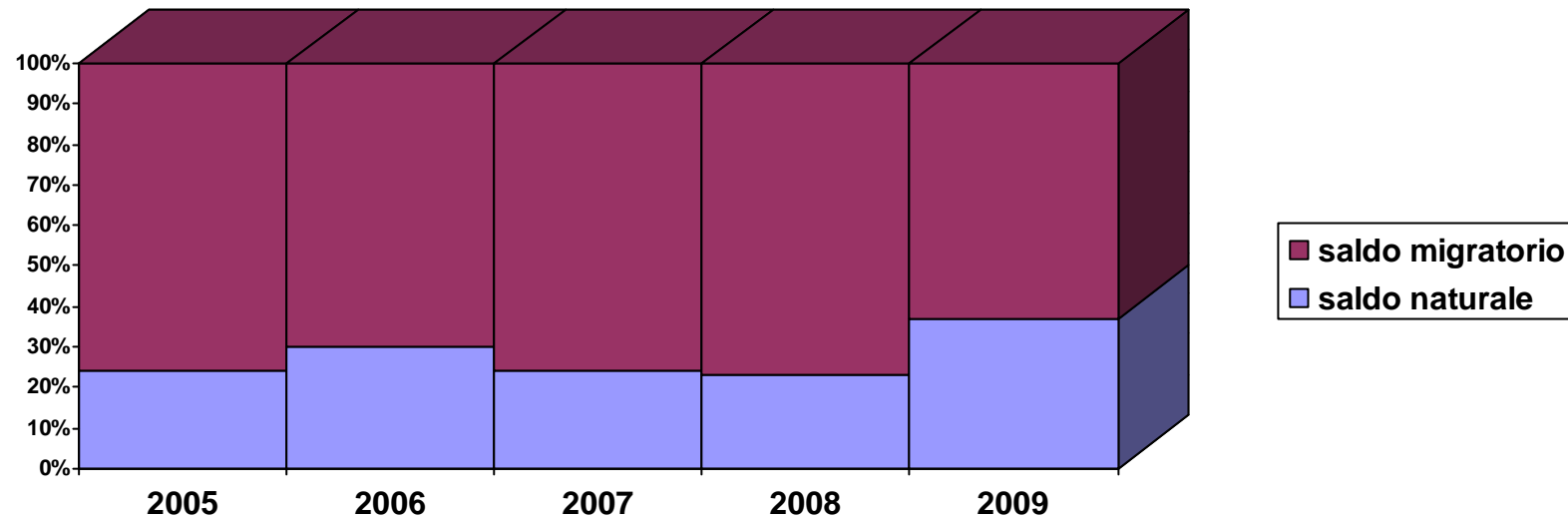

ALLEGATI

Componenti del movimento anagrafico
dal 2005 al 2010
- COMUNE DI BRESCIA -

**TAVOLA 1 MOVIMENTO E CALCOLO DELLA POPOLAZIONE RESIDENTE
NEL COMUNE DI BRESCIA IN TOTALE
- ANNO 2005 -**

<u>Movimento e calcolo della popolazione residente Anno 2005</u>			
Popolazione e componenti del movimento anagrafico	Femmine	Maschi	Totale
Popolazione residente all'inizio dell'anno	101.180	90.984	192.164
NATI VIVI	862	893	1.755
-di cui nel Comune	820	840	1.660
-di cui in altro comune	42	53	95
-di cui all'estero da persone iscritte in anagrafe	0	0	0
MORTI	1.021	815	1.836
-di cui nel Comune	874	709	1.583
-di cui in altro comune	145	100	245
-di cui all'estero ed iscritti in anagrafe	2	6	8
SALDO NATURALE	-159	78	-81
ISCRITTI	3.540	4.355	7.895
-di cui provenienti da altri comuni	2.271	2.777	5.048
-di cui provenienti dall'Estero	1.269	1.578	2.847
-di cui per altri motivi	0	0	0
CANCELLATI	4.072	4.847	8.919
-di cui per altri comuni	3.256	3.343	6.599
-di cui per l'Estero	151	117	268
-di cui per altri motivi	665	1.387	2.052
SALDO SOCIALE	-532	-492	-1.024
Incremento/Decremento	-691	-414	-1.105
Popolazione residente al 31/12/2005	100.489	90.570	191.059
-di cui Popolazione residente in famiglia	98.910	90.009	188.919
-di cui Popolazione residente in convivenza	1.579	561	2.140
Famiglie anagrafiche			91.377
Convivenze (conventi, caserme, case riposo)			105

**TAVOLA 2 MOVIMENTO E CALCOLO DELLA POPOLAZIONE RESIDENTE
STRANIERA NEL COMUNE DI BRESCIA
- ANNO 2005 -**

Movimento e calcolo della popolazione straniera nel Comune di Brescia
Anno 2005

Ammontare della popolazione e componenti del movimento anagrafico	Femmine	Maschi	Totale
Popolazione residente all'inizio dell'anno	10.636	13.553	24.189
NATI VIVI	261	289	550
MORTI	8	18	26
SALDO NATURALE	253	271	524
ISCRITTI	2.063	2.833	4.896
<i>-di cui provenienti da altri comuni italiani</i>	848	1.315	2.163
<i>-di cui provenienti dall'Estero</i>	1.215	1.518	2.733
<i>-di cui non altrove classificabili</i>	0	0	0
CANCELLATI	1.540	2.389	3.929
<i>-di cui per altri comuni italiani</i>	728	935	1.663
<i>-di cui per l'Estero</i>	89	54	143
<i>-di cui per acquisizione cittadinanza italiana</i>	74	86	160
<i>- di cui per irreperibilità</i>	649	1.314	1.963
<i>-di cui non altrove classificabili</i>	0	0	0
SALDO SOCIALE	523	444	967
Incremento/Decremento	776	715	1.491
Popolazione residente alla fine dell'anno	11.412	14.268	25.680
<i>-di cui MINORENNI</i>	2.802	3.156	5.958

**TAVOLA 3 MOVIMENTO E CALCOLO DELLA POPOLAZIONE RESIDENTE
NEL COMUNE DI BRESCIA IN TOTALE
- ANNO 2006 -**

<u>Movimento e calcolo della popolazione residente Anno 2006</u>			
Popolazione e componenti del movimento anagrafico	Femmine	Maschi	Totale
Popolazione residente calcolata all'01/01/2006	100.489	90.570	191.059
NATI VIVI	909	923	1.832
-di cui nel Comune	845	871	1.716
-di cui in altro comune	63	49	112
-di cui all'estero da persone iscritte in anagrafe	1	3	4
MORTI	1.048	839	1.887
-di cui nel Comune	905	747	1.652
-di cui in altro comune	140	89	229
-di cui all'estero ed iscritti in anagrafe	3	3	6
SALDO NATURALE	-139	84	-55
ISCRITTI	3.725	4.283	8.008
-di cui provenienti da altri comuni	2.542	3.022	5.564
-di cui provenienti dall'Estero	1.183	1.261	2.444
-di cui per altri motivi	0	0	0
CANCELLATI	4.010	4.958	8.968
-di cui per altri comuni	3.125	3.311	6.436
-di cui per l'Estero	130	128	258
-di cui per altri motivi	755	1.519	2.274
SALDO SOCIALE	-285	-675	-960
Incremento/Decremento	-424	-591	-1.015
Popolazione residente calcolata al 31/12/2006	100.065	89.979	190.044
-di cui Popolazione residente in famiglia	98.529	89.439	187.968
-di cui Popolazione residente in convivenza	1.536	540	2.076
Famiglie anagrafiche			90.936
Convivenze (conventi, caserme, case riposo)			103

**TAVOLA 4 MOVIMENTO E CALCOLO DELLA POPOLAZIONE RESIDENTE
STRANIERA NEL COMUNE DI BRESCIA
- ANNO 2006 -**

<u>Movimento e calcolo della popolazione residente straniera Anno 2006</u>			
Ammontare della popolazione e componenti del movimento anagrafico	Femmine	Maschi	Totale
Popolazione residente all'inizio dell'anno	11.412	14.268	25.680
NATI VIVI	313	307	620
MORTI	5	13	18
SALDO NATURALE	308	294	602
ISCRITTI	2.191	2.702	4.893
-di cui provenienti da altri comuni italiani	1.052	1.493	2.545
-di cui provenienti dall'Estero	1.139	1.209	2.348
-di cui non altrove classificabili	0	0	0
CANCELLATI	1.592	2.450	4.042
-di cui per altri comuni italiani	709	833	1.542
-di cui per l'Estero	75	67	142
-di cui per acquisizione cittadinanza italiana	81	77	158
- di cui per irreperibilità	727	1.473	2.200
-di cui non altrove classificabili	0	0	0
SALDO SOCIALE	599	252	851
Incremento/Decremento	907	546	1.453
Popolazione residente alla fine dell'anno	12.319	14.814	27.133
-di cui MINORENNI	3.121	3.482	6.603

**TAVOLA 5 MOVIMENTO E CALCOLO DELLA POPOLAZIONE RESIDENTE
NEL COMUNE DI BRESCIA IN TOTALE
- ANNO 2007 -**

<u>Movimento e calcolo della popolazione residente Anno: 2007</u>			
Popolazione e componenti del movimento anagrafico	Femmine	Maschi	Totale
Popolazione residente calcolata all'01/01/2007	100.065	89.979	190.044
NATI VIVI	910	938	1848
-di cui nel Comune	854	886	1740
-di cui in altro comune	53	49	102
-di cui all'estero da persone iscritte in anagrafe	3	3	6
MORTI	1032	837	1869
-di cui nel Comune	896	732	1628
-di cui in altro comune	132	101	233
-di cui all'estero ed iscritti in anagrafe	4	4	8
SALDO NATURALE	-122	101	-21
ISCRITTI	3783	4102	7885
-di cui provenienti da altri comuni	2459	2809	5268
-di cui provenienti dall'Estero	1324	1293	2617
-di cui per altri motivi	0	0	0
CANCELLATI	3725	4441	8166
-di cui per altri comuni	3024	3136	6160
-di cui per l'Estero	128	140	268
-di cui per altri motivi	573	1165	1738
SALDO SOCIALE	58	-339	-281
Incremento/Decremento	-64	-238	-302
Popolazione residente calcolata al 31/12/2007	100.001	89.741	189.742
-di cui Popolazione residente in famiglia	98.476	89.197	187.673
-di cui Popolazione residente in convivenza	1.525	544	2.069
Famiglie anagrafiche			91.513
Convivenze (conventi, caserme, case riposo)			102

**TAVOLA 6 MOVIMENTO E CALCOLO DELLA POPOLAZIONE RESIDENTE
STRANIERA NEL COMUNE DI BRESCIA
- ANNO 2007 -**

<u>Movimento e calcolo della popolazione residente straniera</u>			
<i>Anno: 2007</i>			
Popolazione e componenti del movimento anagrafico	Femmine	Maschi	Totale
Popolazione residente calcolata all'01/01/2007	12.319	14.814	27.133
NATI VIVI	315	335	650
MORTI	10	14	24
SALDO NATURALE	305	321	626
ISCRITTI	2213	2613	4826
<i>-di cui provenienti da altri comuni italiani</i>	<i>937</i>	<i>1355</i>	<i>2292</i>
<i>-di cui provenienti dall'Estero</i>	<i>1276</i>	<i>1258</i>	<i>2534</i>
<i>-di cui non altrove classificabili</i>	<i>0</i>	<i>0</i>	<i>0</i>
CANCELLATI	1408	2038	3446
<i>-di cui per altri comuni italiani</i>	<i>668</i>	<i>841</i>	<i>1509</i>
<i>-di cui per l'Estero</i>	<i>80</i>	<i>83</i>	<i>163</i>
<i>-di cui per acquisizione cittadinanza italiana</i>	<i>138</i>	<i>71</i>	<i>209</i>
<i>- di cui per irreperibilità</i>	<i>522</i>	<i>1043</i>	<i>1565</i>
<i>-di cui non altrove classificabili</i>	<i>0</i>	<i>0</i>	<i>0</i>
SALDO SOCIALE	805	575	1380
Incremento/Decremento	1110	896	2006
Popolazione residente calcolata al 31/12/2007	13.429	15.710	29.139
<i>-di cui MINORENNI</i>	<i>3.364</i>	<i>3.787</i>	<i>7.151</i>

**TAVOLA 7 MOVIMENTO E CALCOLO DELLA POPOLAZIONE RESIDENTE
NEL COMUNE DI BRESCIA IN TOTALE
- ANNO 2008 -**

<u>Movimento e calcolo della popolazione residente Anno 2008</u>			
Popolazione e componenti del movimento anagrafico	Femmine	Maschi	Totale
Popolazione residente all'inizio dell'anno	100.001	89.741	189.742
NATI VIVI	924	948	1.872
-di cui nel Comune	885	899	1.784
-di cui in altro comune	37	45	82
-di cui all'estero da persone iscritte in anagrafe	2	4	6
MORTI	1.022	877	1.899
-di cui nel Comune	874	755	1.629
-di cui in altro comune	147	121	268
-di cui all'estero ed iscritti in anagrafe	1	1	1
SALDO NATURALE	-98	71	-27
ISCRITTI	4.017	3.940	7.957
-di cui provenienti da altri comuni	2.509	2.550	5.059
-di cui provenienti dall'Estero	1.508	1.390	2.898
-di cui per altri motivi	0	0	0
CANCELLATI	3.095	3.733	6.828
-di cui per altri comuni	2.585	2.731	5.316
-di cui per l'Estero	124	129	253
-di cui per altri motivi	386	873	1.259
SALDO SOCIALE	922	207	1.129
Incremento/Decremento	824	278	1.102
Popolazione residente a fine anno	100.825	90.019	190.844
-di cui Popolazione residente in famiglia	99.321	89.473	188.794
-di cui Popolazione residente in convivenza	1.504	546	2.050
<i>Famiglie anagrafiche</i>			92.581
<i>Convivenze (conventi, caserme, case riposo)</i>			103

**TAVOLA 8 MOVIMENTO E CALCOLO DELLA POPOLAZIONE RESIDENTE
STRANIERA NEL COMUNE DI BRESCIA
- ANNO 2008 -**

<u>Movimento e calcolo della popolazione residente straniera</u>			
<i>Anno 2008</i>			
Popolazione e componenti del movimento anagrafico	Femmine	Maschi	Totale
Popolazione residente all'inizio dell'anno	13.429	15.710	29.139
NATI VIVI	328	371	699
MORTI	15	18	33
SALDO NATURALE	313	353	666
ISCRITTI	2.360	2.307	4.667
-di cui provenienti da altri comuni italiani	892	958	1.850
-di cui provenienti dall'Estero	1.468	1.349	2.817
-di cui non altrove classificabili	0	0	0
CANCELLATI	1.249	1.711	2.960
-di cui per altri comuni italiani	703	789	1.492
-di cui per l'Estero	71	54	125
-di cui per acquisizione cittadinanza italiana	130	106	236
- di cui per irreperibilità	345	762	1.107
-di cui non altrove classificabili	0	0	0
SALDO SOCIALE	1.111	596	1.707
Incremento/Decremento	1.424	949	2.373
Popolazione residente a fine anno	14.853	16.659	31.512
-di cui <i>MINORENNI</i>	3.681	4.175	7.856

**TAVOLA 9 MOVIMENTO E CALCOLO DELLA POPOLAZIONE RESIDENTE
NEL COMUNE DI BRESCIA IN TOTALE
- ANNO 2009 -**

<u>Movimento e calcolo della popolazione residente Anno 2009</u>			
Popolazione e componenti del movimento anagrafico	Femmine	Maschi	Totale
Popolazione residente all'inizio dell'anno	100.825	90.019	190.844
NATI VIVI	846	923	1.769
-di cui nel Comune	798	881	1.679
-di cui in altro comune	45	39	84
-di cui all'estero da persone iscritte in anagrafe	3	3	6
MORTI	1.035	888	1.923
-di cui nel Comune	910	765	1.675
-di cui in altro comune	124	122	246
-di cui all'estero ed iscritti in anagrafe	1	1	2
SALDO NATURALE	-189	35	-154
ISCRITTI	3.509	3.544	7.053
-di cui provenienti da altri comuni	2.179	2.293	4.472
-di cui provenienti dall'Estero	1.330	1.251	2.581
-di cui per altri motivi	0	0	0
CANCELLATI	2.862	3.263	6.125
-di cui per altri comuni	2.406	2.529	4.935
-di cui per l'Estero	157	158	315
-di cui per altri motivi	299	576	875
SALDO SOCIALE	647	281	927
Incremento/Decremento	458	316	774
Popolazione residente a fine anno	101.283	90.335	191.618
-di cui Popolazione residente in famiglia	99.777	89.784	189.561
-di cui Popolazione residente in convivenza	1.506	551	2.057
Famiglie anagrafiche			92.980
Convivenze (conventi, caserme, case riposo)			103

**TAVOLA 10 MOVIMENTO E CALCOLO DELLA POPOLAZIONE RESIDENTE
STRANIERA NEL COMUNE DI BRESCIA
- ANNO 2009 -**

Movimento e calcolo della popolazione residente straniera			
<i>Anno 2009</i>			
Popolazione e componenti del movimento anagrafico	Femmine	Maschi	Totale
Popolazione residente all'inizio del mese	14.853	16.659	31.512
ISCRITTI	2.350	2.333	4.683
<i>-di cui iscritti per nascita</i>	<i>339</i>	<i>351</i>	<i>690</i>
<i>-di cui provenienti da altri comuni italiani</i>	<i>714</i>	<i>770</i>	<i>1.484</i>
<i>-di cui provenienti dall'Estero</i>	<i>1.297</i>	<i>1.212</i>	<i>2.509</i>
<i>-di cui verifiche post-censuarie</i>	<i>0</i>	<i>0</i>	<i>0</i>
<i>-di cui non altrove classificabili</i>	<i>0</i>	<i>0</i>	<i>0</i>
CANCELLATI	1.176	1.448	2.624
<i>-di cui per morte</i>	<i>13</i>	<i>25</i>	<i>38</i>
<i>-di cui per altri comuni italiani</i>	<i>642</i>	<i>693</i>	<i>1.335</i>
<i>-di cui per l'Estero</i>	<i>98</i>	<i>87</i>	<i>185</i>
<i>-di cui per acquisizione cittadinanza italiana</i>	<i>180</i>	<i>194</i>	<i>374</i>
<i>- di cui per irreperibilità (escluso censimento)</i>	<i>243</i>	<i>449</i>	<i>692</i>
<i>-di cui verifiche post-censuarie</i>	<i>0</i>	<i>0</i>	<i>0</i>
<i>-di cui non altrove classificabili</i>	<i>0</i>	<i>0</i>	<i>0</i>
Popolazione residente alla fine del mese	16.027	17.544	33.571
<i>-di cui MINORENNI</i>	<i>3.924</i>	<i>4.509</i>	<i>8.433</i>

**TAVOLA 11 MOVIMENTO E CALCOLO DELLA POPOLAZIONE RESIDENTE
NEL COMUNE DI BRESCIA IN TOTALE
- ANNO 2010 -**

<u>Movimento e calcolo della popolazione residente Anno 2010</u>			
Popolazione e componenti del movimento anagrafico	Femmine	Maschi	Totale
Popolazione residente all'inizio dell'anno	101.283	90.335	191.618
NATI VIVI	946	939	1.885
-di cui nel Comune	890	886	1.776
-di cui in altro comune	48	49	97
-di cui all'estero da persone iscritte in anagrafe	8	4	12
MORTI	1.158	904	2.062
-di cui nel Comune	998	805	1.803
-di cui in altro comune	158	98	256
-di cui all'estero ed iscritti in anagrafe	2	1	3
SALDO NATURALE	-212	35	-177
ISCRITTI	4.561	4.428	8.989
-di cui provenienti da altri comuni	2.539	2.753	5.292
-di cui provenienti dall'Estero	2.022	1.675	3.697
-di cui per altri motivi	0	0	0
CANCELLATI	2.978	3.573	6.551
-di cui per altri comuni	2.426	2.472	4.898
-di cui per l'Estero	138	165	303
-di cui per altri motivi	414	936	1.350
SALDO SOCIALE	1.583	855	2.438
Incremento/Decremento	1.371	890	2.261
Popolazione residente a fine anno	102.654	91.225	193.879
-di cui Popolazione residente in famiglia	101.156	90.691	191.847
-di cui Popolazione residente in convivenza	1.498	534	2.032
<i>Famiglie anagrafiche</i>			93.867
<i>Convivenze (conventi, caserme, case riposo)</i>			102

**TAVOLA 12 MOVIMENTO E CALCOLO DELLA POPOLAZIONE RESIDENTE
STRANIERA NEL COMUNE DI BRESCIA
- ANNO 2010 -**

<u>Movimento e calcolo della popolazione residente straniera</u>			
<i>Anno 2010</i>			
Popolazione e componenti del movimento anagrafico	Femmine	Maschi	Totale
Popolazione residente all'inizio dell'anno	16.027	17.544	33.571
ISCRITTI	3.408	3.171	6.579
-di cui iscritti per nascita	366	385	751
-di cui provenienti da altri comuni italiani	1.054	1.145	2.199
-di cui provenienti dall'Estero	1.988	1.641	3.629
-di cui verifiche post-censuarie	0	0	0
-di cui non altrove classificabili	0	0	0
CANCELLATI	1.343	1.923	3.266
-di cui per morte	15	13	28
-di cui per altri comuni italiani	683	730	1.413
-di cui per l'Estero	85	97	182
-di cui per acquisizione cittadinanza italiana	205	273	478
- di cui per irreperibilità (escluso censimento)	355	810	1.165
-di cui verifiche post-censuarie	0	0	0
-di cui non altrove classificabili	0	0	0
Popolazione residente alla fine dell'anno	18.092	18.792	36.884
-di cui MINORENNI	4.332	4.892	9.224

*Serie storica del movimento anagrafico della popolazione residente
nel Comune di Brescia dal 1971 al 2010*

ANNO	NATI	MORTI	SALDO NATURALE	ISCRITTI	CANCELLATI	SALDO SOCIALE	INCREMENTO DECREMENTO	rettifiche censimento	POPOLAZIONE TOTALE
1971	3289	2138	1151	5209	4259	950	2101		210412
1972	3273	2086	1187	7761	6228	1533	2720	-1348	213132
1973	3140	2318	822	5984	5661	323	1145		214277
1974	3088	2069	1019	5304	5283	21	1040		215317
1975	2873	2146	727	4589	4955	-366	361		215678
1976	2374	2149	225	4270	5017	-747	-522		215156
1977	2111	2156	-45	4367	4697	-330	-375		214781
1978	1993	2133	-140	4037	4739	-702	-842		213939
1979	1826	2192	-366	4069	5377	-1308	-1674		212265
1980	1726	2192	-466	3609	5381	-1772	-2238		210027
1981	1564	2062	-498	3677	4771	-1094	-1592	-2276	206159
1982	1675	2063	-388	3325	4529	-1204	-1592		204567
1983	1568	2088	-520	5976	5745	231	-289		204278
1984	1501	2132	-631	3726	5278	-1552	-2183		202095
1985	1422	1920	-498	3500	4307	-807	-1305		200790
1986	1311	2010	-699	3470	4275	-805	-1504		199286
1987	1284	1892	-608	4056	3895	161	-447		198839
1988	1503	1945	-442	3706	4282	-576	-1018		197821
1989	1421	1869	-448	3532	3970	-438	-886		196935
1990	1456	1920	-464	4334	4039	295	-169		196766
1991	1526	1898	-372	3717	4099	-382	-754	-1975	194037
1992	1526	1904	-378	4046	4822	-776	-1154		192883
1993	1411	1768	-357	4319	4970	-651	-1008		191875
1994	1505	1877	-372	4419	4980	-561	-933		190942
1995	1481	1913	-432	4408	4710	-302	-734		190208
1996	1538	1888	-350	4724	4815	-91	-441		189767
1997	1559	2162	-603	5950	4596	1354	751		190518
1998	1676	2026	-350	5799	5058	741	391		190909
1999	1706	1925	-219	6310	5683	627	408		191317
2000	1664	1931	-267	9402	5755	3647	3380		194697
2001	1764	1960	-196	5433	5422	11	-185	-7324	187188
2002	1774	1979	-205	7060	6448	612	407		187595
2003	1701	2010	-309	9851	6023	3828	3519		191114
2004	1955	1764	191	8027	7168	859	1050		192164
2005	1755	1836	-81	7895	8919	-1024	-1105		191059
2006	1832	1887	-55	8008	8968	-960	-1015		190044
2007	1848	1869	-21	7885	8166	-281	-302		189742
2008	1872	1899	-27	7957	6828	1129	1102		190844
2009	1769	1923	-154	7053	6125	927	774		191618
2010	1885	2062	-177	8989	6551	2438	2261		193879

INDICE

- *Saldo naturale, sociale, variazioni in valori assoluti per cittadinanza della popolazione residente nel Comune di Brescia - Anno 2010 – **pagina 1***
- *Componenti del movimento anagrafico nel Comune di Brescia distintamente per cittadinanza - Anno 2010 – **pagina 2***
- *Saldi e tassi migratori della popolazione totale residente nel Comune di Brescia- Anno 2010 – **pagina 2***
- *Tassi demografici della popolazione residente nel Comune di Brescia dal 2005 al 2010 – **pagina 2***
- *Tab.1 Movimento anagrafico della popolazione residente nel Comune di Brescia dal 2005 al 2010 per componenti e popolazione totale – **pagina 5***
- *Tab.2 Movimento anagrafico della popolazione straniera residente nel Comune di Brescia dal 2005 al 2010 per componenti e popolazione totale – **pagina 5***
- *Tab.3 Saldo naturale e migratorio della popolazione residente totale nel Comune di Brescia dal 2005 al 2010 – **pagina 6***
- *Grafico 1 Variazioni percentuali della popolazione totale dal 2005 al 2010 – Comune di Brescia – **pagina 6***
- *Grafico 2 Saldo naturale, sociale, variazioni in valori assoluti della popolazione totale dal 2005 al 2010 – Comune di Brescia – **pagina 6***
- *Tab.4 Saldo naturale e migratorio della popolazione straniera residente nel Comune di Brescia dal 2005 al 2010 – **pagina 7***
- *Grafico 3 Variazioni percentuali della popolazione STRANIERA dal 2005 al 2010 – Comune di Brescia – **pagina 7***
- *Grafico 4 Saldo naturale, sociale, variazioni in valori assoluti della popolazione STRANIERA dal 2005 al 2010 – Comune di Brescia – **pagina 7***
- *Grafico 5 Valori percentuali dell'incremento della popolazione straniera residente nel Comune di Brescia dal 2005 al 2010 distintamente per saldo naturale e saldo migratorio – **pagina 8***
- *Tab.5 Movimento anagrafico della popolazione residente nella Provincia di Brescia dal 2005 al 2009 per componenti e popolazione totale – **pagina 10***
- *Tab.6 Movimento anagrafico della popolazione straniera residente nella Provincia di Brescia dal 2005 al 2009 per componenti e popolazione totale – **pagina 10***
- *Tab.7 Saldo naturale e migratorio della popolazione residente totale nella Provincia di Brescia dal 2005 al 2009 – **pagina 11***
- *Grafico 6 Variazioni percentuali della popolazione totale dal 2005 al 2010 –PROVINCIA di Brescia – **pagina 11***
- *Grafico 7 Saldo naturale, sociale, variazioni in valori assoluti della popolazione totale dal 2005 al 2010 – PROVINCIA di Brescia – **pagina 11***
- *Tab.8 Saldo naturale e migratorio della popolazione straniera residente nella Provincia di Brescia dal 2005 al 2009 – **pagina 12***
- *Grafico 8 Variazioni percentuali della popolazione STRANIERA dal 2005 al 2009 –PROVINCIA di Brescia – **pagina 12***
- *Grafico 9 Saldo naturale, sociale, variazioni in valori assoluti della popolazione STRANIERA dal 2005 al 2009 – PROVINCIA di Brescia – **pagina 12***
- *Grafico 10 Valori percentuali dell'incremento della popolazione straniera residente nella Provincia di Brescia dal 2005 al 2009 distintamente per saldo naturale e saldo migratorio – **pagina 13***

ALLEGATI

- TAVOLA 1 MOVIMENTO E CALCOLO DELLA POPOLAZIONE RESIDENTE
NEL COMUNE DI BRESCIA IN TOTALE
- ANNO 2005 - pagina 16
- TAVOLA 2 MOVIMENTO E CALCOLO DELLA POPOLAZIONE RESIDENTE
STRANIERA NEL COMUNE DI BRESCIA
- ANNO 2005 - pagina 17
- TAVOLA 3 MOVIMENTO E CALCOLO DELLA POPOLAZIONE RESIDENTE
NEL COMUNE DI BRESCIA IN TOTALE
- ANNO 2006 - pagina 18
- TAVOLA 4 MOVIMENTO E CALCOLO DELLA POPOLAZIONE RESIDENTE
STRANIERA NEL COMUNE DI BRESCIA
- ANNO 2006 - pagina 19
- TAVOLA 5 MOVIMENTO E CALCOLO DELLA POPOLAZIONE RESIDENTE
NEL COMUNE DI BRESCIA IN TOTALE
- ANNO 2007 - pagina 20
- TAVOLA 6 MOVIMENTO E CALCOLO DELLA POPOLAZIONE RESIDENTE
STRANIERA NEL COMUNE DI BRESCIA
- ANNO 2007 - pagina 21
- TAVOLA 7 MOVIMENTO E CALCOLO DELLA POPOLAZIONE RESIDENTE
NEL COMUNE DI BRESCIA IN TOTALE
- ANNO 2008 - pagina 22
- TAVOLA 8 MOVIMENTO E CALCOLO DELLA POPOLAZIONE RESIDENTE
STRANIERA NEL COMUNE DI BRESCIA
- ANNO 2008 - pagina 23
- TAVOLA 9 MOVIMENTO E CALCOLO DELLA POPOLAZIONE RESIDENTE
NEL COMUNE DI BRESCIA IN TOTALE
- ANNO 2009 - pagina 24
- TAVOLA 10 MOVIMENTO E CALCOLO DELLA POPOLAZIONE RESIDENTE
STRANIERA NEL COMUNE DI BRESCIA
- ANNO 2009 - pagina 25
- TAVOLA 11 MOVIMENTO E CALCOLO DELLA POPOLAZIONE RESIDENTE
NEL COMUNE DI BRESCIA IN TOTALE
- ANNO 2010 - pagina 26
- TAVOLA 12 MOVIMENTO E CALCOLO DELLA POPOLAZIONE RESIDENTE
STRANIERA NEL COMUNE DI BRESCIA
- ANNO 2010 - pagina 27

- *Serie storica del movimento anagrafico della popolazione residente nel Comune di Brescia dal 1971 al 2010 - pagina 28*